

MONITORUL OFICIAL

AL

ROMÂNIEI

Anul 192 (XXXVI) — Nr. 67

PARTEA I
LEGI, DECRETE, HOTĂRĂRI ȘI ALTE ACTE

Joi, 25 ianuarie 2024

SUMAR

<u>Nr.</u>	<u>Pagina</u>	<u>Nr.</u>	<u>Pagina</u>
HOTĂRĂRI ALE GUVERNULUI ROMÂNIEI			
30.	— Hotărâre privind tipurile de informații și formatul actelor de studii care vor fi eliberate absolvenților și personalului didactic din sistemul național de învățământ preuniversitar	2–54	
ACTE ALE ORGANELOR DE SPECIALITATE ALE ADMINISTRAȚIEI PUBLICE CENTRALE			
5.	— Ordin al viceprim-ministrului, ministrul afacerilor interne, pentru modificarea și completarea Ordinului ministrului internelor și reformei administrative nr. 490/2008 privind însemnele heraldice ale structurilor Ministerului Afacerilor Interne	55–57	
ACTE ALE AUTORITĂȚII ELECTORALE PERMANENTE			
13.477/2023.	— Raport pentru verificarea respectării prevederilor legale privind veniturile și cheltuielile Partidului Băcăuanilor în anul 2022.....	58	
13.798/2023.	— Raport privind rezultatul controlului efectuat de Autoritatea Electorală Permanentă la Partidul Politic al Revoluționarilor din Decembrie 1989	58	
14.907/2023.	— Raport privind rezultatul controlului efectuat de Autoritatea Electorală Permanentă la Partidul Pentru Iași	59	
15.424/2023.	— Raport privind rezultatul controlului efectuat de Autoritatea Electorală Permanentă la Partidul Renașterea Demnității Naționale	59	
15.898/2023.	— Raport privind rezultatul controlului efectuat de Autoritatea Electorală Permanentă la Partidul Național Român	60	
16.251/2023.	— Raport privind rezultatul controlului efectuat de Autoritatea Electorală Permanentă la Partidul S.O.S. România în anul 2023	60	
16.260/2023.	— Raport privind rezultatul controlului efectuat de Autoritatea Electorală Permanentă la Partidul Mișcarea Iubim România în anul 2023	61	
16.426/2023.	— Raport privind rezultatul controlului efectuat de Autoritatea Electorală Permanentă la Partidul România Noastră în anul 2023	61	
16.561/2023.	— Raport privind rezultatul controlului efectuat de Autoritatea Electorală Permanentă la Partidul Uniunea Salvați România în anul 2023	62	
16.706/2023.	— Raport privind rezultatul controlului efectuat de Autoritatea Electorală Permanentă la Partidul Satului Românesc	62	
16.736/2023.	— Raport privind rezultatul controlului efectuat de Autoritatea Electorală Permanentă la Partidul Noua Românie — PNR în anul 2023	63	
17.158/2023.	— Raport privind rezultatul controlului efectuat de Autoritatea Electorală Permanentă la Partidul Mișcarea Merit	63	

HOTĂRĂRI ALE GUVERNULUI ROMÂNIEI

GUVERNUL ROMÂNIEI

HOTĂRÂRE

privind tipurile de informații și formatul actelor de studii care vor fi eliberate absolvenților și personalului didactic din sistemul național de învățământ preuniversitar

În temeiul art. 108 din Constituția României, republicată, și al art. 4 alin. (1) din Legea învățământului preuniversitar nr. 198/2023, cu modificările și completările ulterioare,

Guvernul României adoptă prezenta hotărâre.

Art. 1. — Se aprobă tipurile de informații și formatul actelor de studii, prevăzute în anexele nr. 1—26*), care se eliberează absolvenților și personalului didactic din sistemul național de învățământ preuniversitar, care fac parte integrantă din prezenta hotărâre.

Art. 2. — (1) Actele de studii care se eliberează absolvenților din sistemul național de învățământ preuniversitar sunt următoarele:

- Atestat de competență lingvistică — anexa nr. 1;
- Atestat de competențe profesionale — anexa nr. 2;
- Atestat pentru predarea unei limbi străine în învățământul primar — anexa nr. 3;
- Certificat de competență lingvistică — anexa nr. 4;
- Certificat de absolvire a ciclului inferior al liceului — anexa nr. 5;
- Certificat de absolvire a învățământului obligatoriu de nivel primar în Programul „A doua șansă” — anexa nr. 6;
- Certificat de calificare nivel 4 însoțit de suplimentul descriptiv al certificatului în format Europass — anexa nr. 7;
- Certificat de calificare profesională nivel 3 însoțit de suplimentul descriptiv al certificatului în format Europass — anexa nr. 8;
- Certificat de calificare profesională nivel 5 însoțit de suplimentul descriptiv al certificatului în format Europass — anexa nr. 9;
- Certificat de echivalare a examenului de capacitate, pentru absolvenții învățământului de 8 ani, promoțiile de până în anul 1998 inclusiv, care doresc continuarea studiilor liceale — învățământ seral/frecvență redusă — anexa nr. 10;
- Certificat de revalorizare a competențelor profesionale — anexa nr. 11;
- Certificat de competență lingvistică de comunicare orală în limba română însoțit de suplimentul descriptiv al certificatului în format Europass — anexa nr. 12;
- Certificat de competență lingvistică de comunicare orală în limba maternă însoțit de suplimentul descriptiv al certificatului în format Europass — anexa nr. 13;
- Certificat de competență lingvistică într-o limbă de circulație internațională însoțit de suplimentul descriptiv al certificatului în format Europass — anexa nr. 14;
- Certificat de competențe digitale însoțit de suplimentul descriptiv al certificatului în format Europass — anexa nr. 15;

p) Diplomă de absolvire a învățământului gimnazial însoțită de foaia matricolă, parte a portofoliului educațional — anexa nr. 16;

q) Diplomă de absolvire a liceului însoțită de foaia matricolă parte a portofoliului educațional — anexa nr. 17;

r) Diplomă de bacalaureat — secția bilingvă francofonă, însoțită de foaia matricolă parte a portofoliului educațional — anexa nr. 18;

s) Diplomă de bacalaureat, însoțită de foaia matricolă parte a portofoliului educațional — anexa nr. 19.

(2) Actele de studii care se eliberează personalului didactic din sistemul național de învățământ preuniversitar sunt următoarele:

- Atestat de echivalare — anexa nr. 20;
- Certificat de absolvire a programului de formare psihopedagogică — pentru cadre didactice — anexa nr. 21;
- Certificat de acordare a definitivării în învățământ — anexa nr. 22;
- Certificat de acordare a gradului didactic — anexa nr. 23;
- Certificat de pregătire psihopedagogică — pentru maiștri instructori și antrenori — anexa nr. 24;
- Diplomă de conversie profesională însoțită de suplimentul la diplomă — anexa nr. 25.

(3) Conținutul și formatul suplimentului descriptiv Europass, care însoțește Certificatul de calificare/calificare profesională, sunt prevăzute în anexa nr. 26.

Art. 3. — (1) În sistemul național de învățământ, actele de studii se întocmesc în limba română.

(2) Începând cu anul școlar 2024—2025, actele de studii urmează să conțină ca element distinctiv un cod QR.

(3) În anul școlar 2023—2024 actele de studii prevăzute la art. 2 alin. (1) lit. q) și alin. (2) lit. c) urmează să conțină ca element distinctiv un cod QR.

(4) Până la eliberarea actelor de studii prevăzute la alin. (2) și (3) se eliberează o adevărită care conferă titularului aceleași drepturi legale precum actul de studii.

Art. 4. — La data intrării în vigoare a prezentei hotărâri se abrogă Hotărârea Guvernului nr. 461/2017 privind aprobarea conținutului și formatului actelor de studii care vor fi eliberate absolvenților și personalului didactic din sistemul național de învățământ preuniversitar, publicată în Monitorul Oficial al României, Partea I, nr. 538 din 10 iulie 2017.

PRIM-MINISTRU
ION-MARCEL CIOLACU

Contrasemnează:

p. Ministrul educației,
Gigel Paraschiv,
secretar de stat

p. Ministrul muncii și solidarității sociale,
Mădălin-Cristian Vasilcoiu,
secretar de stat

București, 18 ianuarie 2024.
Nr. 30.

*) Anexele nr. 1—26 sunt reproduse în facsimil.

SITUAȚIA LA EXAMEN	
Sesiunea	
..... (unitatea de învățământ)	
localitatea	
județul	
PROBĂ DE SPECIALITATE	Nota:
PREȘEDINTELE COMISIEI, L.S.	SECRETAR,

SITUAȚIA LA EXAMEN	
Sesiunea	
..... (unitatea de învățământ)	
localitatea	
județul	
PROBĂ DE SPECIALITATE	Nota:
PREȘEDINTELE COMISIEI, L.S.	SECRETAR,

ROMÂNIA
MINISTERUL EDUCAȚIEI

**ATESTAT
DE COMPETENȚE
PROFESIONALE**

**Seria
Nr.**

D

absolvent al (a)

CIF

--	--	--	--	--	--	--	--	--	--	--	--	--	--	--	--	--	--	--	--

din localitatea

județul

filiera

profilul

specializarea

CNP

--	--	--	--	--	--	--	--	--	--	--	--	--	--	--	--	--	--	--	--

i se acordă

ATESTATUL DE COMPETENȚE PROFESIONALE

eliberat de

în urma rezultatelor obținute la examenul din sesiunea

..... 20....., organizat la

din localitatea

județul

dobândind

.....

PREȘEDINTELE COMISIEI,

L.S.

Nr.⁴⁾

Data eliberării: anul 20, luna, ziua

Semnătura titularului

1) Unitatea de învățământ.

2) Matematică-informatică/matematică-informatică, intensiv informatică.

3) Se vor completa explicit competențele certificate conform metodologiei în vigoare.

4) Se trece numărul curent din registrul unic de evidență a formularelor actelor de studii.

MINISTERUL EDUCAȚIEI



ROMÂNIA
MINISTERUL EDUCAȚIEI

**ATESTAT
DE COMPETENȚE
PROFESIONALE**

T.S.

**Seria
Nr.**

D

absolvent al (a)

CIF

--	--	--	--	--	--	--	--	--	--	--	--	--	--	--	--	--	--	--	--

din localitatea, județul

filiera, profilul

specializarea

CNP

--	--	--	--	--	--	--	--	--	--	--	--	--	--	--	--	--	--	--	--

, i se acordă

ATESTATUL DE COMPETENȚE PROFESIONALE

eliberat de

în urma rezultatelor obținute la examenul din sesiunea 20.....

organizat la

din localitatea, județul

dobândind

.....

PREȘEDINTELE COMISIEI,

L.S.

Nr.

Data eliberării: anul 20....., luna, ziua Semnătura titularului

SITUAȚIA LA EXAMEN	
Sesiunea	
..... (unitatea de învățământ)	
localitatea	
judetul	
PROBE	Nota
MEDIA FINALĂ	
PREȘEDINTELE COMISIEI, L.S.	SECRETAR

SITUAȚIA LA EXAMEN	
Sesiunea	
..... (unitatea de învățământ)	
localitatea	
judetul	
PROBE	Nota
MEDIA FINALĂ	
PREȘEDINTELE COMISIEI, L.S.	SECRETAR

ROMÂNIA
MINISTERUL EDUCAȚIEI

ATESTAT PENTRU
PREDAREA UNEI LIMBI STRĂINE
ÎN ÎNVĂȚĂMÂNTUL PRIMAR

Seria
Nr.

D

absolvent ... al (a)

CIF

--	--	--	--	--	--	--	--	--	--	--	--	--	--	--	--	--	--	--	--

din localitatea

județul

filiera

profilul

specializarea

CNP

--	--	--	--	--	--	--	--	--	--	--	--	--	--	--	--	--	--	--	--

i se acordă

ATESTATUL PENTRU PREDAREA UNEI LIMBI STRĂINE
ÎN ÎNVĂȚĂMÂNTUL PRIMAR

eliberat de

în urma rezultatelor obținute la examenul din sesiunea

..... 20....., organizat la

din localitatea

județul

dobândind

.....

.....

PREȘEDINTELE COMISIEI,

L.S.

Nr.³⁾

Data eliberării: anul 20, luna, ziua

Semnătura titularului

1) Unitatea de învățământ.

2) Specializarea.

3) Se trece numărul curent din registrul unic de evidență a formularelor actelor de studii.

MINISTERUL EDUCAȚIEI



ROMÂNIA
MINISTERUL EDUCAȚIEI

Seria
Nr.

D

absolvent al (a)

CIF

--	--	--	--	--	--	--	--	--	--	--	--	--	--	--	--	--	--	--	--

din localitatea, județul

filiera, profilul

specializarea

CNP

--	--	--	--	--	--	--	--	--	--	--	--	--	--	--	--	--	--	--	--

, i se acordă

ATESTATUL PENTRU PREDAREA UNEI LIMBI STRĂINE
ÎN ÎNVĂȚĂMÂNTUL PRIMAR

eliberat de

în urma rezultatelor obținute la examenul din sesiunea 20.....

organizat la

din localitatea, județul

dobândind

.....

PREȘEDINTELE COMISIEI,

L.S.

Nr.

Data eliberării: anul 20, luna, ziua Semnătura titularului

T.S.

SITUAȚIA LA EXAMEN	
Sesiunea	
..... (unitatea de învățământ)	
localitatea	
județul	
PROBE	Nota
PROBA PRACTICĂ	
PROBA SCRISĂ	
MEDIA FINALĂ	
PREȘEDINTELE COMISIEI, L.S.	SECRETAR,

SITUAȚIA LA EXAMEN	
Sesiunea	
..... (unitatea de învățământ)	
localitatea	
județul	
PROBE	Nota
PROBA PRACTICĂ	
PROBA SCRISĂ	
MEDIA FINALĂ	
PREȘEDINTELE COMISIEI, L.S.	SECRETAR,

ROMÂNIA
MINISTERUL EDUCAȚIEI

Seria
Nr.

CERTIFICAT DE COMPETENȚĂ
LINGVISTICĂ

D.....¹⁾
născut ... în anul, luna, ziua,
în²⁾, țara
fiul/fiica lui și a
a participat la sesiunea de evaluare a competențelor
lingvistice care atestă nivelul de cunoaștere a limbii române,
la data/în perioada și i s-a acordat
CERTIFICATUL DE COMPETENȚĂ LINGVISTICĂ
eliberat de³⁾
CIF

--	--	--	--	--	--	--	--	--	--	--	--

din localitatea
județul, care atestă nivelul de
competențe lingvistice, conform Cadrului European Comun
de Referință pentru Limbi.

Competența	Nivelul
Înțelegerea semnificației unor mesaje orale	
Producerea unor mesaje orale și participarea la conversații	
Lectura unor texte și desprinderea semnificației lor	
Redactarea unor enunțuri	

PREȘEDINTELE COMISIEI,

L.S.

Nr.⁴⁾

Data eliberării: anul 20, luna, ziua
Semnătura titularului

- 1) Numele și prenumele participantului la sesiunea de evaluare
2) Localitate / oras / județ / ținut / regiune
3) Denumirea unității de învățământ preuniversitar care eliberează actul de studii
4) Numărul curent din registrul de evidență a actelor de studii și data eliberării.

MINISTERUL EDUCAȚIEI

ROMÂNIA
MINISTERUL EDUCAȚIEI

Seria
Nr.

CERTIFICAT
DE COMPETENȚĂ LINGVISTICĂ

T.S.

D.....
născut în anul, luna, ziua în
țara, fiul/fiica lui și a
a participat la sesiunea de evaluare a competențelor lingvistice care atestă nivelul de
cunoaștere a limbii române, la data/în perioada
și i s-a acordat

CERTIFICATUL DE COMPETENȚĂ LINGVISTICĂ

eliberat de
CIF

--	--	--	--	--	--	--	--	--	--	--	--

din localitatea județul
care atestă nivelul de competențe
lingvistice conform Cadrului
European Comun de Referință
pentru Limbi.

PREȘEDINTELE COMISIEI,

L.S.

Nr.

Data eliberării: anul 20, luna, ziua Semnătura titularului

Competența	Nivelul
Înțelegerea semnificației unor mesaje orale	
Producerea unor mesaje orale și participarea la conversații	
Lectura unor texte și desprinderea semnificației lor	
Redactarea unor enunțuri	

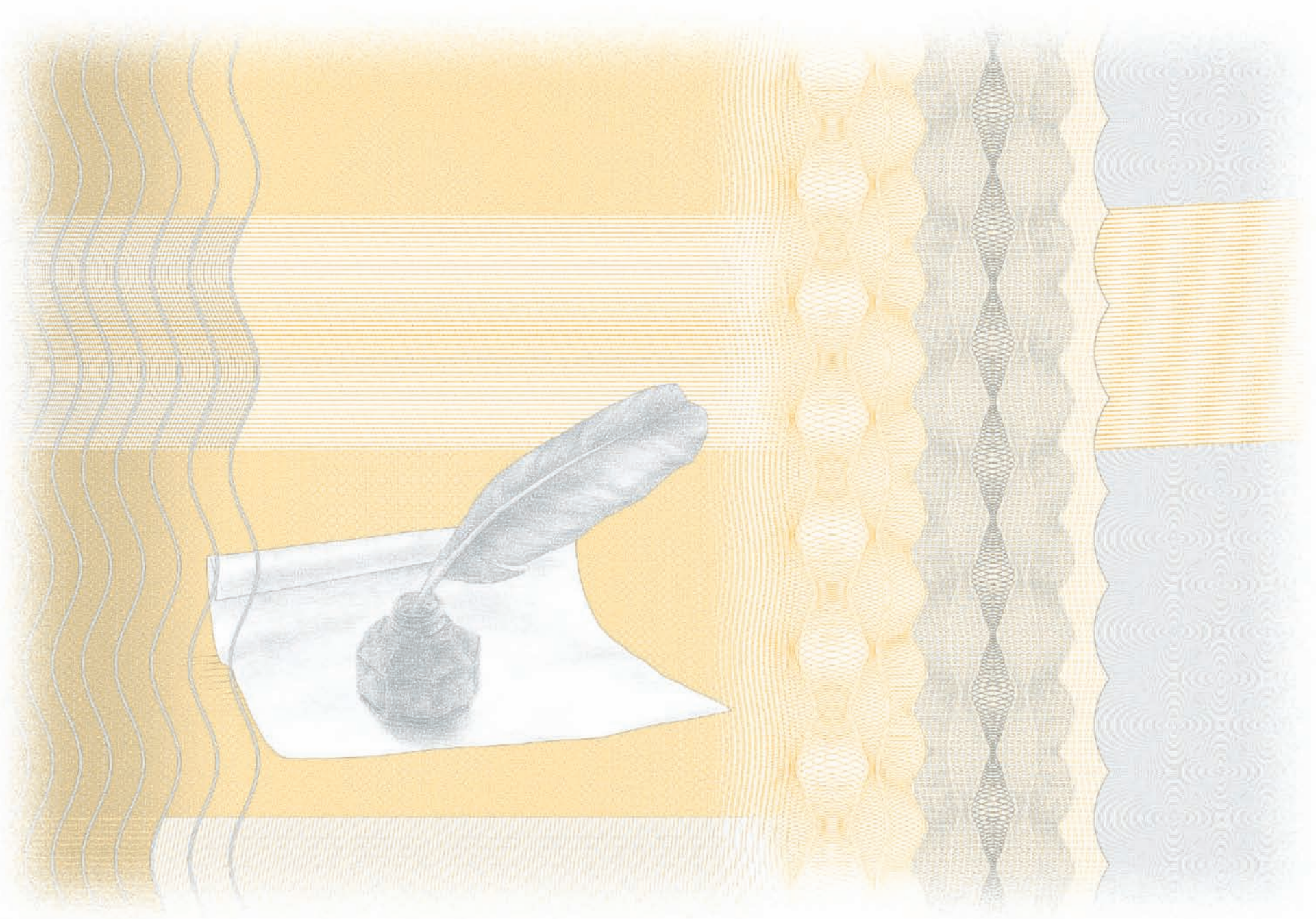



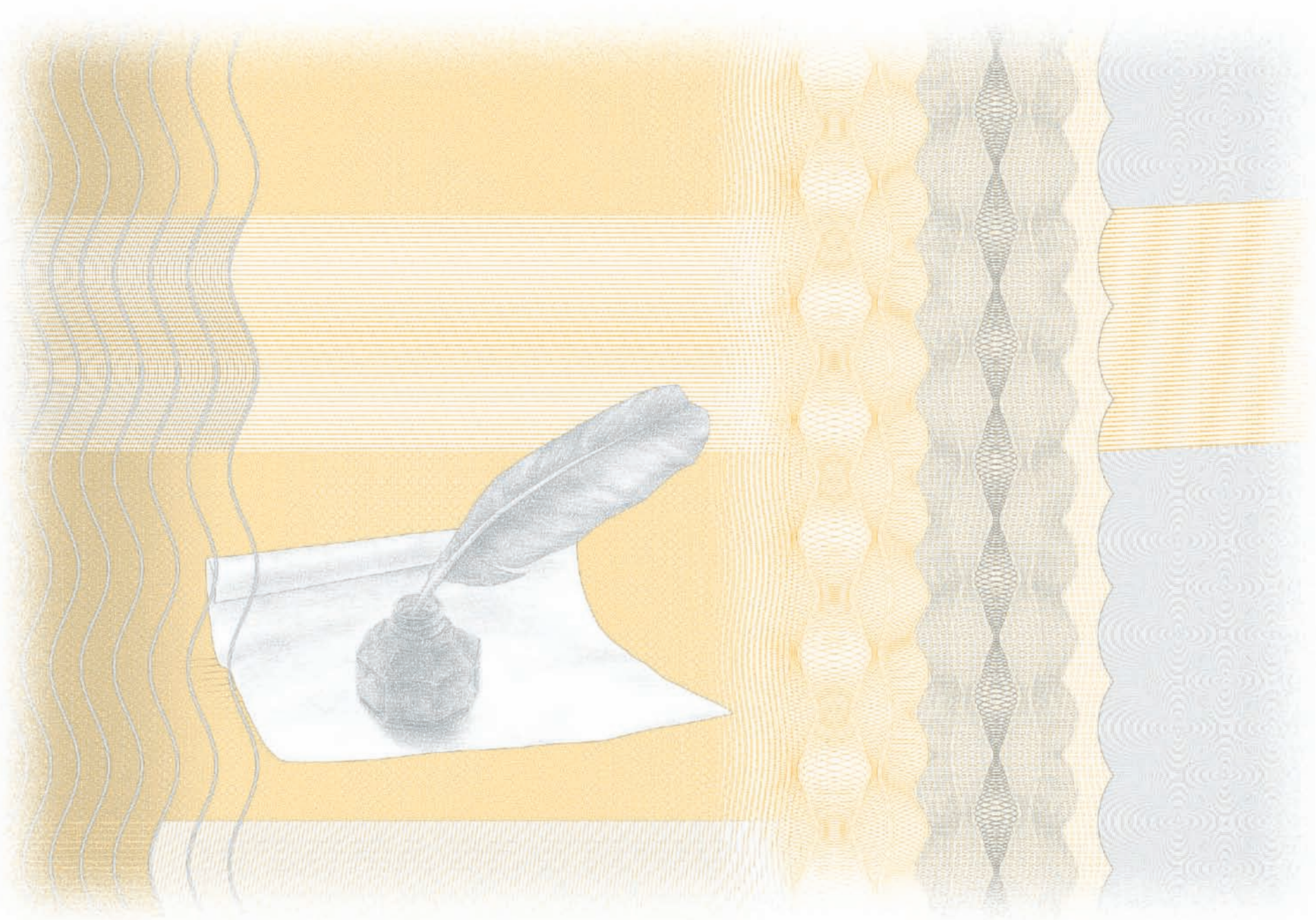

ROMÂNIA
MINISTERUL EDUCAȚIEI

CERTIFICAT
DE CALIFICARE
NIVEL 4
CORESPUNZĂTOR CNC

Seria
Nr.

Loc pentru
fotografie

3x4 cm

D
....., care a absolvit
.....¹⁾ în anul,
la

CIF

--	--	--	--	--	--	--	--	--	--	--	--

din localitatea
județul
filiera
profilul
domeniul
specializarea/calificarea profesională

CNP

--	--	--	--	--	--	--	--	--	--	--	--	--	--	--	--	--	--	--

i se acordă

CERTIFICATUL DE CALIFICARE NIVEL 4
eliberat de
în urma rezultatelor obținute la examenul de
certificare a calificării din sesiunea
..... 20....., organizat la
.....
din localitatea
județul, fiind declarat

.....²⁾
Certificatul este însoțit de suplimentul descriptiv. **PREȘEDINTELE COMISIEI,**
de suplimentul descriptiv. **L.S.**

Nr.³⁾

Data eliberării: anul 20....., luna, ziua

Semnătura titularului

1) Învățământul liceal.

2) Calificarea profesională conform HG în vigoare la începerea școlarizării.

3) Se trece numărul curent din registrul unic de evidență a formularelor actelor de studii.

MINISTERUL EDUCAȚIEI



ROMÂNIA
MINISTERUL EDUCAȚIEI

Seria
Nr.

Loc pentru
fotografie

3x4 cm

**CERTIFICAT
DE CALIFICARE NIVEL 4
CORESPUNZĂTOR
CADRULUI NAȚIONAL AL CALIFICĂRILOR**

T.S.

D
....., care a absolvit
....., în anul,
la

CIF

--	--	--	--	--	--	--	--	--	--	--	--	--	--	--	--	--	--	--

, din localitatea

....., județul

filiera profilul
domeniul, specializarea/calificarea profesională

....., CNP

--	--	--	--	--	--	--	--	--	--	--	--	--	--	--	--	--	--	--

, i se acordă

CERTIFICATUL DE CALIFICARE NIVEL 4

eliberat de
în urma rezultatelor obținute la examenul de certificare a calificării
din sesiunea 20....., organizat la

din localitatea județul

fiind declarat

Certificatul este însoțit de suplimentul descriptiv. **PREȘEDINTELE COMISIEI,**

L.S.

Nr.

Data eliberării: anul 20....., luna, ziua Semnătura titularului

Situatia la examenul de certificare a calificării	
desfășurat la din localitatea județul sesiunea anul 20.....	
Probele de examen	Calificativ/Notă/Punctaj
REZULTATUL EXAMENULUI	

PREȘEDINTELE COMISIEI,
L.S.

SECRETAR,

Situatia la examenul de certificare a calificării	
desfășurat la din localitatea județul sesiunea anul 20.....	
Probele de examen	Calificativ/Notă/ Punctaj
REZULTATUL EXAMENULUI	

PREȘEDINTELE COMISIEI,
L.S.

SECRETAR,

ROMÂNIA
MINISTERUL EDUCAȚIEI

CERTIFICAT
DE CALIFICARE
PROFESIONALĂ
NIVEL 3
CORESPUNZĂTOR CNC

Seria
Nr.

Loc pentru
fotografie

3x4 cm

D,
....., care a absolvit,
.....¹⁾ în anul,
la

CIF

din localitatea,
județul,
domeniul,
calificarea profesională

CNP

i se acordă **CERTIFICATUL
DE CALIFICARE PROFESIONALĂ NIVEL 3**
eliberat de,
în urma rezultatelor obținute la examenul de
certificare a calificării profesionale, din
sesiunea 20....., organizat la
.....
din localitatea.....
județul, fiind declarat
.....²⁾

în domeniul,
Certificatul este însoțit de suplimentul descriptiv. **PREȘEDINTELE COMISIEI,
L.S.**

Nr.³⁾
Data eliberării: anul 20....., luna, ziua,
Semnătura titularului

1) Stagii de pregătire practică, învățământ profesional etc.
2) Calificarea profesională conform IIG în vigoare la începerea școlarizării.
3) Se trece numărul curent din registrul unic de evidență a formularelor
actelor de studii.

MINISTERUL EDUCAȚIEI



ROMÂNIA
MINISTERUL EDUCAȚIEI

Seria
Nr.

**CERTIFICAT
DE CALIFICARE PROFESIONALĂ
NIVEL 3
CORESPUNZĂTOR
CADRULUI NAȚIONAL AL CALIFICĂRILOR**

Loc pentru
fotografie

3x4 cm

T.S.

D,
care a absolvit, în anul,
la

CIF , din localitatea,
....., județul

domeniul,
calificarea profesională

CNP , i se acordă
CERTIFICATUL DE CALIFICARE PROFESIONALĂ NIVEL 3

eliberat de,
în urma rezultatelor obținute la examenul de certificare a calificării
profesionale, din sesiunea 20....., organizat la,
.....
din localitatea, județul,
fiind declarat

în domeniul,
Certificatul este însoțit de suplimentul descriptiv. **PREȘEDINTELE COMISIEI,
L.S.**

Nr.
Data eliberării: anul 20....., luna, ziua,
Semnătura titularului

Situația la examenul de certificare a calificării profesionale	
desfășurat la din localitatea Județul sesiunea anul 20.....	
Probele de examen	Calificativ/Notă
Rezultatul examenului	

PREȘEDINTELE COMISIEI,
L.S.

SECRETAR,

Situația la examenul de certificare a calificării profesionale	
desfășurat la din localitatea Județul sesiunea anul 20.....	
Probele de examen	Calificativ/Notă
Rezultatul examenului	

PREȘEDINTELE COMISIEI,
L.S.

SECRETAR,

ROMÂNIA
MINISTERUL EDUCAȚIEI

CERTIFICAT
DE CALIFICARE
PROFESIONALĂ
NIVEL 5
CORESPUNZĂTOR CNC
Seria
Nr.

Loc pentru
fotografie
3x4 cm

D
....., care a absolvit,
.....¹⁾ în anul,
la

CIF

--	--	--	--	--	--	--	--	--	--	--	--	--	--	--	--	--	--	--

din localitatea
județul
domeniul
calificarea profesională

CNP

--	--	--	--	--	--	--	--	--	--	--	--	--	--	--	--	--	--	--	--

i se acordă

**CERTIFICATUL
DE CALIFICARE PROFESIONALĂ NIVEL 5**
eliberat de
în urma rezultatelor obținute la examenul de
certificare a calificării profesionale, din
sesiunea 20....., organizat la
.....
din localitatea.....
județul, fiind declarat

.....²⁾
în domeniul

Certificatul este însoțit de suplimentul descriptiv. **PREȘEDINTELE COMISIEI,**
L.S.

Nr.³⁾
Data eliberării: anul 20....., luna, ziua
Semnătura titularului

1) Învățământul postliceal.

2) Calificarea profesională conform IIG în vigoare la începerea școlarizării.

3) Se trece numărul curent din registrul unic de evidență a formularelor actelor de studii.

MINISTERUL EDUCAȚIEI



ROMÂNIA
MINISTERUL EDUCAȚIEI

Seria
Nr.

**CERTIFICAT
DE CALIFICARE PROFESIONALĂ
NIVEL 5
CORESPUNZĂTOR
CADRULUI NAȚIONAL AL CALIFICĂRILOR**

Loc pentru
fotografie
3x4 cm

T.S.

D
care a absolvit, în anul,
la

CIF

--	--	--	--	--	--	--	--	--	--	--	--	--	--	--	--	--	--	--	--

, din localitatea

....., județul
domeniul
calificarea profesională

CNP

--	--	--	--	--	--	--	--	--	--	--	--	--	--	--	--	--	--	--	--

, i se acordă

CERTIFICATUL DE CALIFICARE PROFESIONALĂ NIVEL 5
eliberat de
în urma rezultatelor obținute la examenul de certificare a calificării
profesionale, din sesiunea 20....., organizat la
.....
din localitatea
județul, fiind declarat

.....
în domeniul

Certificatul este însoțit de suplimentul descriptiv. **PREȘEDINTELE COMISIEI,**
L.S.

Nr.
Data eliberării: anul 20....., luna, ziua
Semnătura titularului

Situația la examenul de certificare a calificării profesionale	
desfășurat la din localitatea Județul sesiunea anul 20.....	
Probele de examen	Calificativ/Notă
Rezultatul examenului	

PREȘEDINTELE COMISIEI,
L.S.

SECRETAR,

Situația la examenul de certificare a calificării profesionale	
desfășurat la din localitatea județul sesiunea anul 20.....	
Probele de examen	Calificativ/Notă
Rezultatul examenului	

PREȘEDINTELE COMISIEI,
L.S.

SECRETAR,

ROMÂNIA
MINISTERUL EDUCAȚIEI

Seria
Nr.

**CERTIFICAT DE ECHIVALARE
A EXAMENULUI DE CAPACITATE**

D.....

absolvent... al (a) învățământului gimnazial la.....

CIF

--	--	--	--	--	--	--	--	--	--	--	--	--	--	--	--	--	--	--	--

din localitatea

judetul, în anul

CNP

--	--	--	--	--	--	--	--	--	--	--	--	--	--	--	--	--	--	--	--

i se eliberează de

**CERTIFICATUL DE ECHIVALARE A
EXAMENULUI DE CAPACITATE**

DIRECTOR,

L.S.

SECRETAR,

Nr.¹⁾

Data eliberării: anul 20..... luna, ziua

Semnătura titularului

1) Se trece numărul curent din registrul unic de evidență a formularelor actelor de studii.

MINISTERUL EDUCAȚIEI



ROMÂNIA
MINISTERUL EDUCAȚIEI

Seria
Nr.

T.S.

**CERTIFICAT
DE ECHIVALARE A EXAMENULUI
DE CAPACITATE**

D.....
absolvent ... al (a) învățământului gimnazial la

CIF

--	--	--	--	--	--	--	--	--	--	--	--	--	--	--	--	--	--	--	--

,

din localitatea,
judetul, în anul

CNP

--	--	--	--	--	--	--	--	--	--	--	--	--	--	--	--	--	--	--	--

, i se eliberează de

CERTIFICATUL DE ECHIVALARE A EXAMENULUI DE CAPACITATE

DIRECTOR,

L.S.

SECRETAR,

Nr.

Data eliberării: anul 20..... luna, ziua Semnătura titularului

SITUAȚIA ȘCOLARĂ LA DISCIPLINELE DE EXAMEN PENTRU CAPACITATE				
Media pe disciplină	Limba și literatura română		Matematică	
Clasa a V-a				
Clasa a VI-a				
Clasa a VII-a				
Clasa a VIII-a				
Media generală a disciplinei în gimnaziu				
Media de echivalare a examenului de capacitate				
<p>DIRECTOR,</p> <p>L.S. SECRETAR,</p>				

SITUAȚIA ȘCOLARĂ LA DISCIPLINELE DE EXAMEN PENTRU CAPACITATE				
Media pe disciplină	Limba și literatura română	1)	Matematică	2)
Clasa a V-a				
Clasa a VI-a				
Clasa a VII-a				
Clasa a VIII-a				
Media generală a disciplinei în gimnaziu				
Media de echivalare a examenului de capacitate				
<p>DIRECTOR,</p> <p>L.S. SECRETAR,</p>				
<p>1) Limba și literatura maternă (pentru elevii aparținând minorităților naționale, care au frecventat cursurile gimnaziale în limba maternă).</p> <p>2) Se va completa "Istorie" sau "Geografie", în funcție de opțiunea scrisă a absentului.</p>				

ROMÂNIA
MINISTERUL EDUCAȚIEI

Seria
Nr.

**CERTIFICAT
DE REVALORIZARE
A COMPETENȚELOR PROFESIONALE**

D

CNP

--	--	--	--	--	--	--	--	--	--	--	--	--	--	--	--	--	--	--	--

din localitatea, județul,
titular al

eliberat/ă de

cu seria, nr., care a absolvit

programul de revalorizare a formării inițiale de

asistent medical generalist, cu durata de ore,

i se acordă

CERTIFICATUL DE REVALORIZARE

A COMPETENȚELOR PROFESIONALE

în urma rezultatelor obținute la evaluarea

finală din data de

organizată la

CIF

--	--	--	--	--	--	--	--	--	--	--	--	--	--	--	--	--	--	--	--

din localitatea, județul

fiind declarat/ă

PREȘEDINTELE COMISIEI,

L.S.

Nr.²⁾

Data eliberării: anul 20, luna, ziua

Semnătura titularului

¹⁾ Se menționează actul de studii obținut anterior.

²⁾ Se trece numărul curent din registrul unic de evidență a formularelor actelor de studii.

MINISTERUL EDUCAȚIEI



ROMÂNIA
MINISTERUL EDUCAȚIEI

Seria
Nr.

T.S.

**CERTIFICAT
DE REVALORIZARE
A COMPETENȚELOR PROFESIONALE**

D

....., CNP

--	--	--	--	--	--	--	--	--	--	--	--	--	--	--	--	--	--	--	--

din localitatea, județul, titular al

eliberat/ă de

cu seria, nr., care a absolvit programul de revalorizare a

formării inițiale de asistent medical generalist, cu durata de ore,

i se acordă

CERTIFICATUL DE REVALORIZARE

A COMPETENȚELOR PROFESIONALE

în urma rezultatelor obținute la evaluarea finală din data de

organizată la

CIF

--	--	--	--	--	--	--	--	--	--	--	--	--	--	--	--	--	--	--	--

din localitatea

județul, fiind declarat/ă

PREȘEDINTELE COMISIEI,

L.S.

Nr.

Data eliberării: anul 20....., luna, ziua Semnătura titularului

SITUAȚIA LA EVALUAREA FINALĂ	
organizată la,	
din localitatea,	
județul,	
sesiunea, anul 20	
Problele evaluării finale	Nota
MEDIA	

Competențe profesionale ¹⁾	
1.	
2.	
3.	
4.	
5.	
6.	
7.	
8.	
PREȘEDINTELE COMISIEI, L.S.	Secretarul Comisiei,
¹⁾ Se completează conform Anexei nr. 1 a ordinului MEN nr. 4317/11.08.2014/MS nr. 943/19.08.2014.	

SITUAȚIA LA EVALUAREA FINALĂ	
organizată la,	
din localitatea,	
județul,	
sesiunea, anul 20	
Problele evaluării finale	Nota
MEDIA	

Competențe profesionale ¹⁾	
1.	
2.	
3.	
4.	
5.	
6.	
7.	
8.	
PREȘEDINTELE COMISIEI, L.S.	Secretarul Comisiei,
¹⁾ Se completează conform Anexei nr. 1 a ordinului MEN nr. 4317/11.08.2014/MS nr. 943/19.08.2014.	

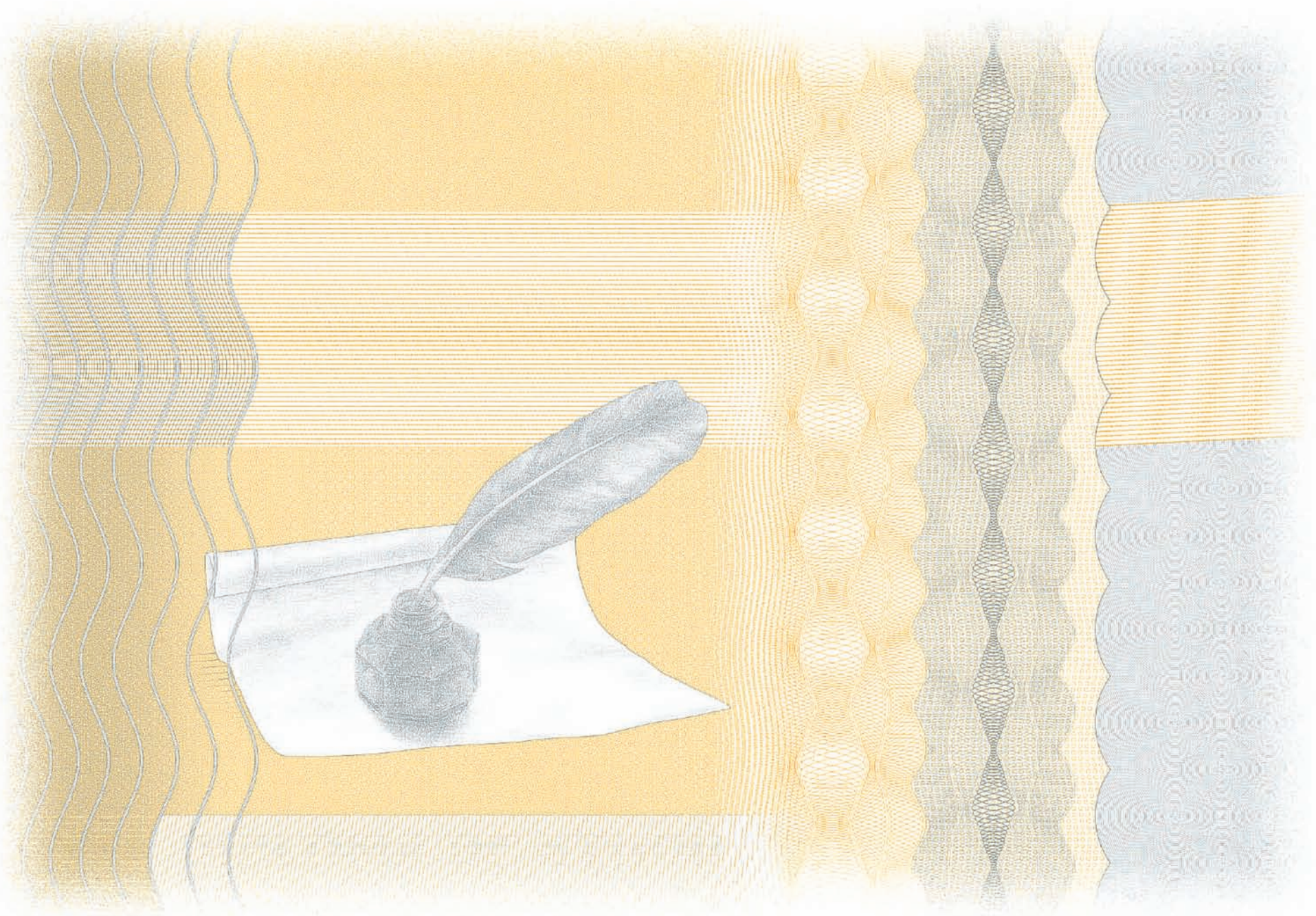

ROMÂNIA
MINISTERUL EDUCAȚIEI

CERTIFICAT DE COMPETENȚĂ LINGVISTICĂ

de comunicare orală în limba maternă

**Seria
Nr.**

D

care a absolvit cursurile învățământului liceal cu durata de ani, în anul, la

.....¹⁾

CIF

--	--	--	--	--	--	--	--	--	--	--	--	--	--	--	--	--	--	--	--

din localitatea județul

CNP

--	--	--	--	--	--	--	--	--	--	--	--	--	--	--	--	--	--	--	--

i se acordă

CERTIFICATUL DE COMPETENȚĂ LINGVISTICĂ

de comunicare orală în limba maternă

eliberat de

în urma rezultatelor obținute la evaluarea competențelor

lingvistice de comunicare orală în limba

organizată la

și a obținut nivelul

PREȘEDINTELE COMISIEI,

L.S.

Nr.³⁾

Data eliberării: anul 20....., luna, ziua

Semnătura titularului

¹⁾ Denumirea unității de învățământ absolvite.

²⁾ Nivelul obținut conform precizărilor ministerului.

³⁾ Se trece numărul curent din registrul unic de evidență a formularelor actelor de studii.

MINISTERUL EDUCAȚIEI



ROMÂNIA
MINISTERUL EDUCAȚIEI

Seria
Nr.

T.S.

CERTIFICAT DE COMPETENȚĂ LINGVISTICĂ

de comunicare orală în limba maternă

D, care a absolvit cursurile învățământului liceal cu durata de ani, în anul, la

CIF

--	--	--	--	--	--	--	--	--	--	--	--	--	--	--	--	--	--	--	--

, din localitatea, județul

CNP

--	--	--	--	--	--	--	--	--	--	--	--	--	--	--	--	--	--	--	--

, i se acordă

CERTIFICATUL DE COMPETENȚĂ LINGVISTICĂ

de comunicare orală în limba maternă

eliberat de în urma rezultatelor obținute la evaluarea competențelor lingvistice de comunicare orală în limba, organizată la și a obținut nivelul

PREȘEDINTELE COMISIEI,

L.S.

Nr.
Data eliberării: anul 20....., luna, ziua
Semnătura titularului



ROMÂNIA
MINISTERUL EDUCAȚIEI

CERTIFICAT DE COMPETENȚĂ LINGVISTICĂ
într-o limbă de circulație internațională

**Seria
Nr.**

D.....
.....
care a absolvit cursurile învățământului liceal cu durata de ani, în anul, la.....
.....¹⁾

CIF

--	--	--	--	--	--	--	--	--	--	--	--	--	--	--	--	--	--	--	--

din localitatea
județul

CNP

--	--	--	--	--	--	--	--	--	--	--	--	--	--	--	--	--	--	--	--

i se acordă
CERTIFICATUL DE COMPETENȚĂ LINGVISTICĂ
eliberat de
în urma rezultatelor obținute la evaluarea competenței lingvistice în limba²⁾
organizată la
și a obținut nivelul

Competența	Punctaj
Înțelegerea textului audiat	
Înțelegerea textului citit	
Producerea de mesaje scrise	
Producerea de mesaje orale	
Interacțiune orală	

PREȘEDINTELE COMISIEI,

L.S.

Nr.³⁾
Data eliberării: anul 20, luna, ziua
Semnătura titularului

1) Denumirea unității de învățământ absolvite.
2) Limba de circulație internațională studiată în liceu.
3) Se trece numărul curent din registrul unic de evidență a formularelor actelor de studii.

MINISTERUL EDUCAȚIEI



ROMÂNIA
MINISTERUL EDUCAȚIEI

**Seria
Nr.**

T.S.

CERTIFICAT DE COMPETENȚĂ LINGVISTICĂ
într-o limbă de circulație internațională

D.....
.....
care a absolvit cursurile învățământului liceal cu durata de ani, în anul, la.....
.....

CIF

--	--	--	--	--	--	--	--	--	--	--	--	--	--	--	--	--	--	--	--

, din localitatea

..... județul

CNP

--	--	--	--	--	--	--	--	--	--	--	--	--	--	--	--	--	--	--	--

, i se acordă

CERTIFICATUL DE COMPETENȚĂ LINGVISTICĂ
eliberat de
în urma rezultatelor obținute la evaluarea competenței lingvistice
în limba

organizată la

și a obținut nivelul

Competența	Punctaj
Înțelegerea textului audiat	
Înțelegerea textului citit	
Producerea de mesaje scrise	
Producerea de mesaje orale	
Interacțiune orală	

PREȘEDINTELE COMISIEI,

L.S.

Nr.
Data eliberării: anul 20....., luna, ziua Semnătura titularului

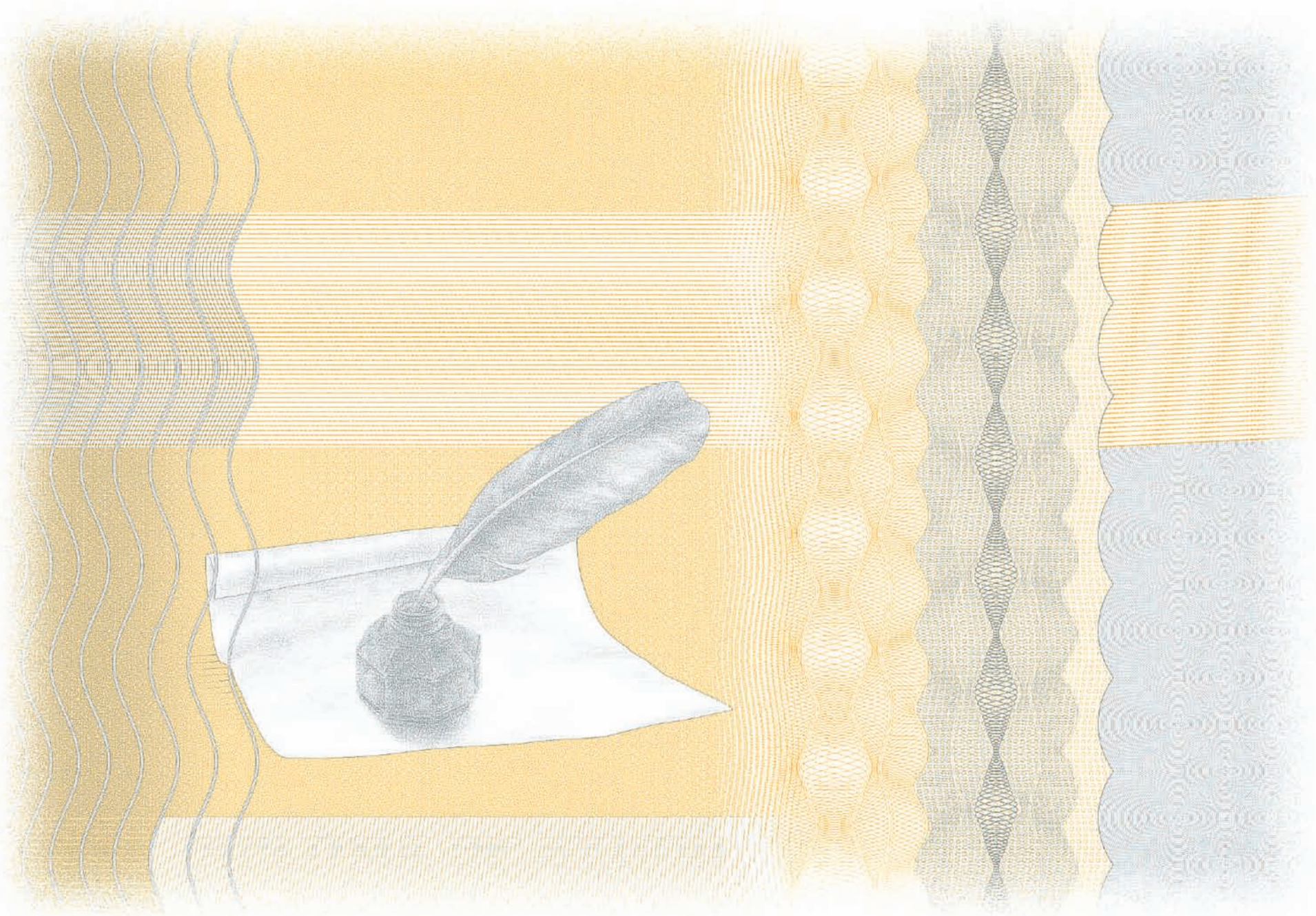

ROMÂNIA
MINISTERUL EDUCAȚIEI

**CERTIFICAT
DE COMPETENȚE
DIGITALE**

**Seria
Nr.**

D

care a absolvit cursurile învățământului liceal cu durata de ani, în anul, la

CIF

--	--	--	--	--	--	--	--	--	--	--	--	--	--	--	--	--	--	--	--

din localitatea județul

CNP

--	--	--	--	--	--	--	--	--	--	--	--	--	--	--	--	--	--	--	--

i se acordă

**CERTIFICATUL DE COMPETENȚE
DIGITALE**

eliberat de

în urma rezultatelor obținute la evaluarea competențelor digitale,

organizată la

a obținut puncte și nivelul

PREȘEDINTELE COMISIEI,

L.S.

Nr.³⁾

Data eliberării: anul 20, luna, ziua

Semnătura titularului

1) Denumirea unității de învățământ absolvite.
2) Nivelul obținut conform precizărilor ministerului.
3) Se trece numărul curent din registrul unic de evidență a formularelor actelor de studii.

MINISTERUL EDUCAȚIEI



ROMÂNIA
MINISTERUL EDUCAȚIEI

**Seria
Nr.**

T.S.

**CERTIFICAT DE COMPETENȚE
DIGITALE**

D

care a absolvit cursurile învățământului liceal cu durata de ani, în anul, la

CIF

--	--	--	--	--	--	--	--	--	--	--	--	--	--	--	--	--	--	--	--

, din localitatea

..... județul

CNP

--	--	--	--	--	--	--	--	--	--	--	--	--	--	--	--	--	--	--	--

, i se acordă

CERTIFICATUL DE COMPETENȚE DIGITALE

eliberat de

în urma rezultatelor obținute la evaluarea competențelor digitale, organizată la

a obținut puncte și nivelul

PREȘEDINTELE COMISIEI,

L.S.

Nr.

Data eliberării: anul 20....., luna, ziua Semnătura titularului

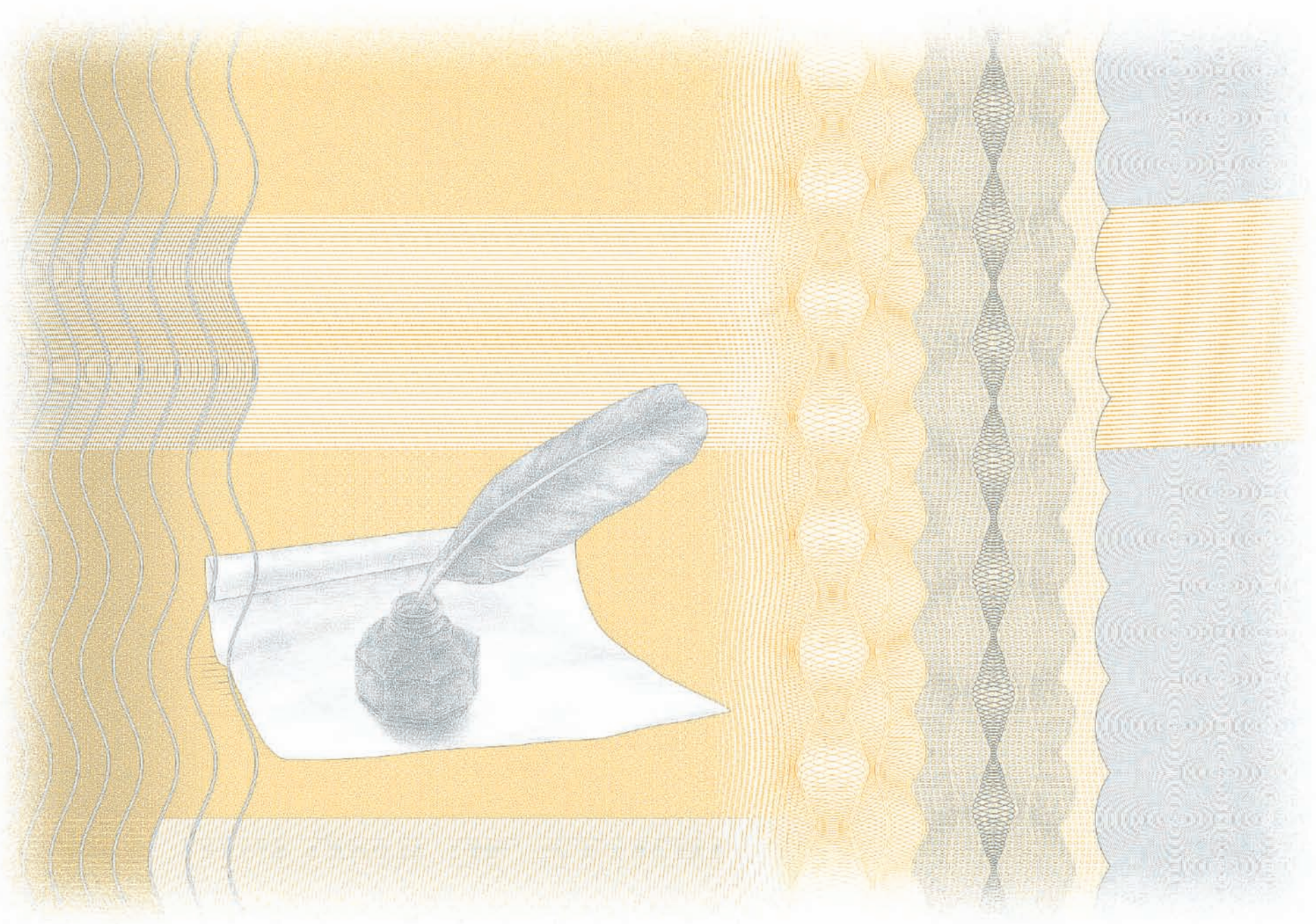

ROMÂNIA
MINISTERUL EDUCAȚIEI

Seria
Nr.

**DIPLOMĂ DE ABSOLVIRE A
ÎNVĂȚĂMÂNTULUI GIMNAZIAL**

D
absolvent... al(a) învățământului gimnazial, în anul,
la.....

CIF

--	--	--	--	--	--	--	--	--	--	--	--	--	--	--	--	--	--	--

din localitatea
județul

CNP

--	--	--	--	--	--	--	--	--	--	--	--	--	--	--	--	--	--	--	--

i se eliberează de

**DIPLOMA DE ABSOLVIRE A
ÎNVĂȚĂMÂNTULUI GIMNAZIAL**

DIRECTOR,

L.S.
Nr.¹⁾

SECRETAR,

Data eliberării: anul 20....., luna, ziua
Semnătura titularului

1) Se trece numărul curent din registrul unic de evidență a
formulelor actelor de studii.

MINISTERUL EDUCAȚIEI

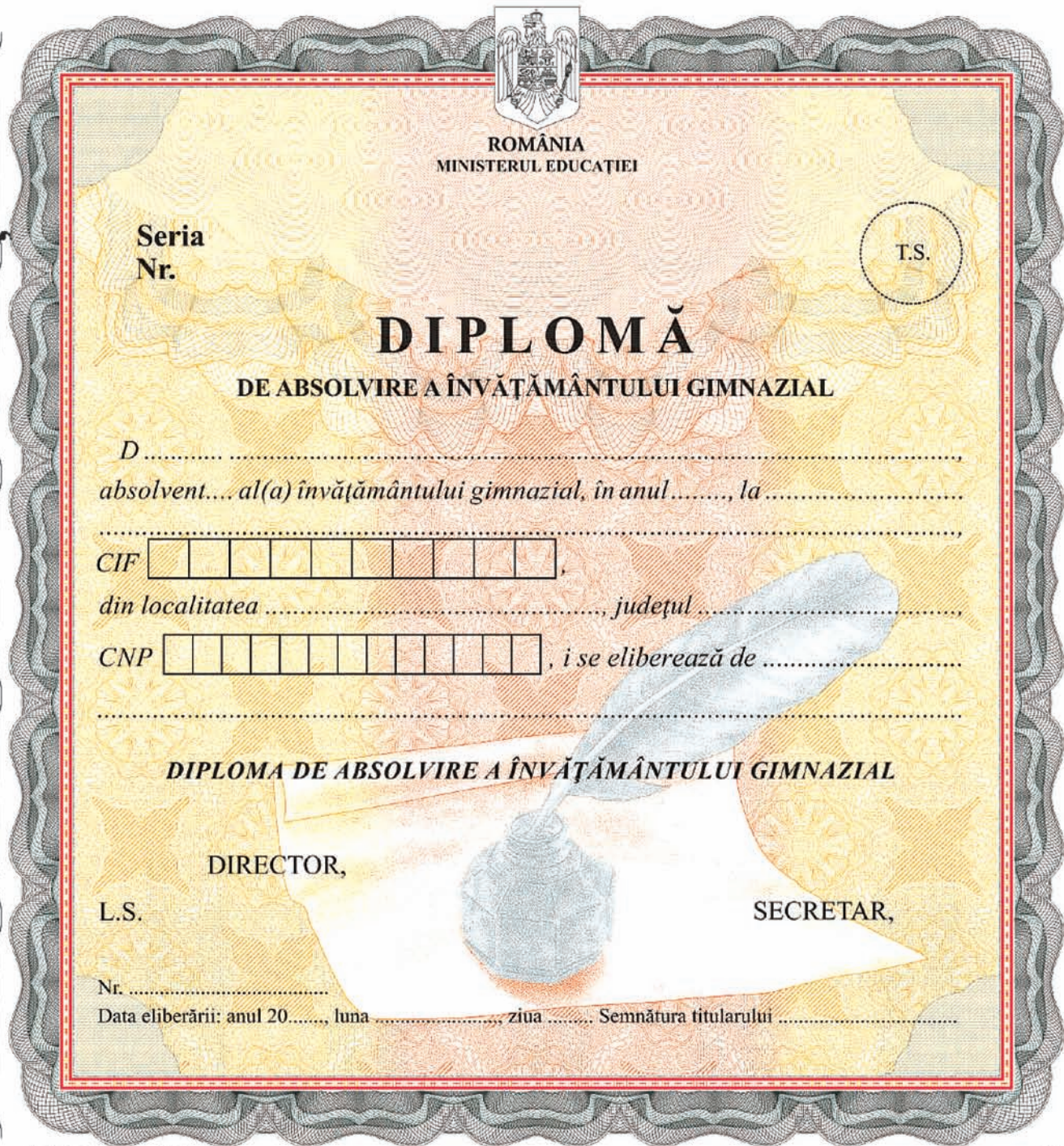

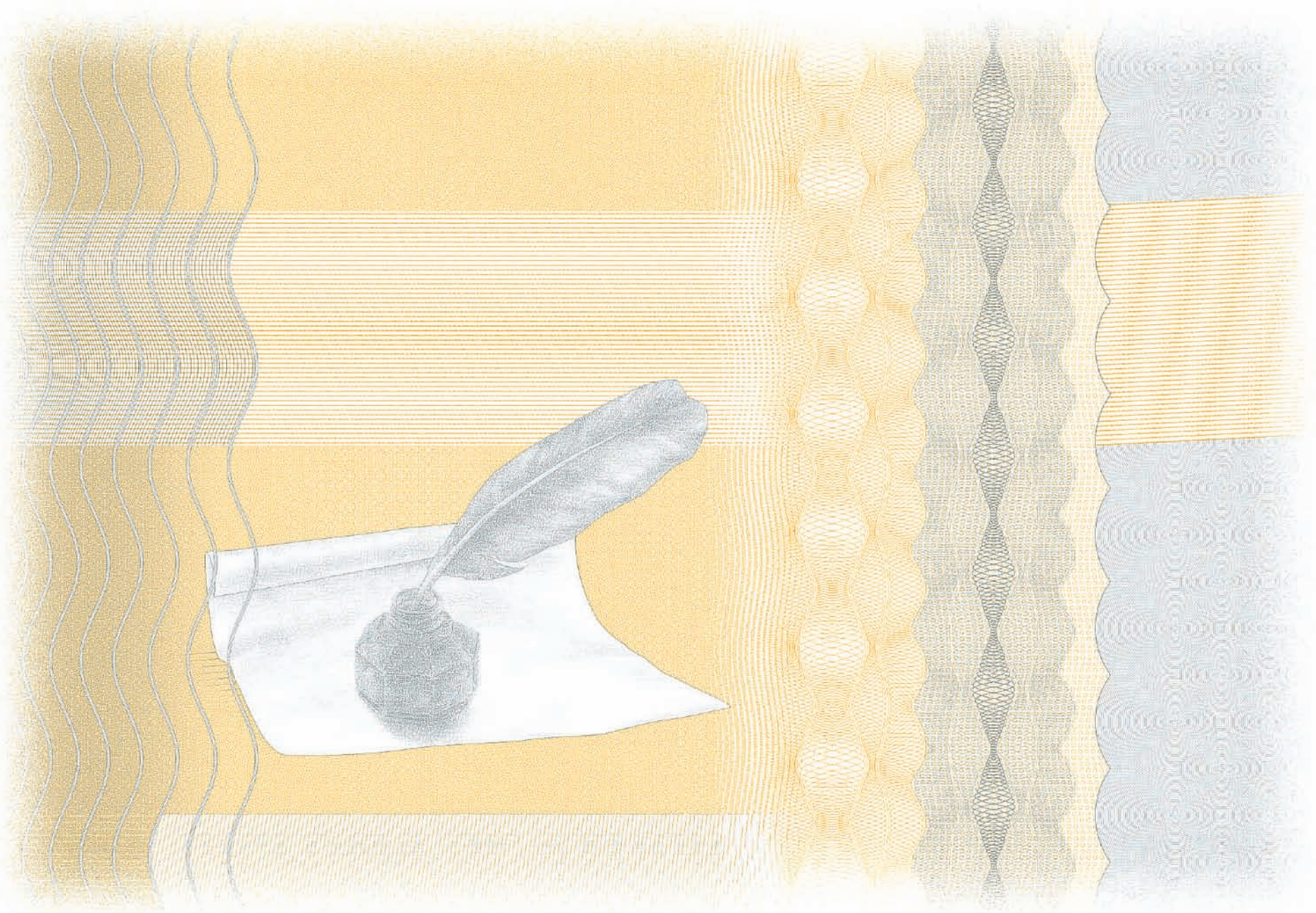

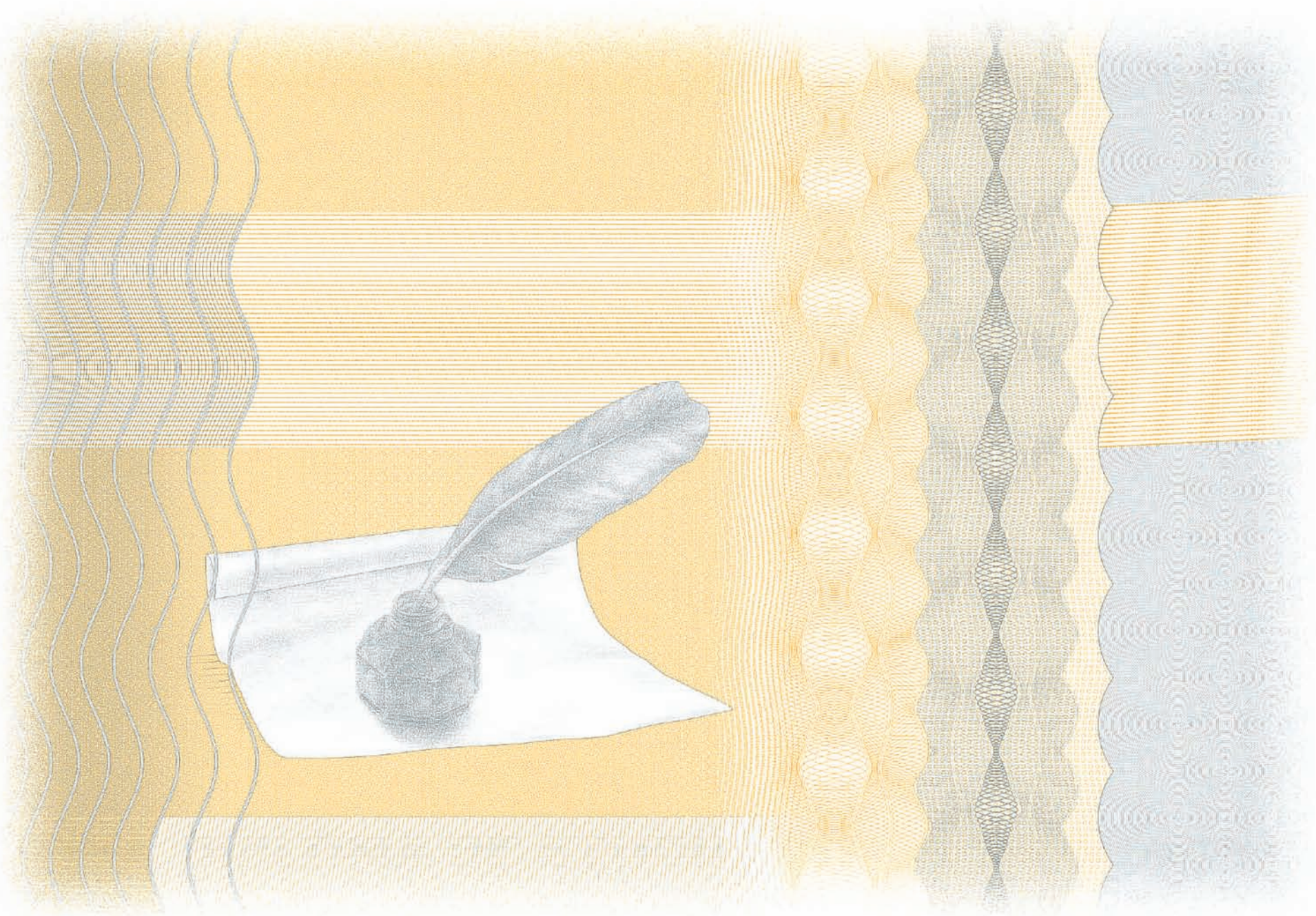

SITUAȚIA LA EXAMENUL DE BACALAUREAT	
..... (unitatea de învățământ)	
din localitatea, județul, sesiunea, anul 20.....	
Probele de examen	Rezultat
A. Evaluarea competențelor lingvistice de comunicare orală în limba română	
B. Evaluarea competențelor lingvistice de comunicare orală în limba (maternă)	
C. Evaluarea competențelor lingvistice în limba	Nivel
	Examen:
	nivel recunoscut și echivalat cu proba "C"
D. Evaluarea competențelor digitale	Nivel
	Examen:
	recunoscut și echivalat cu proba "D"
E.a. Limba și literatura română - scris	
E.b. Limba și literatura maternă - scris	
E.c.	
E.d.	
MEDIA GENERALĂ LA EXAMENUL DE BACALAUREAT	
Competență lingvistică în limba	
Competențe digitale	
PREȘEDINTELE COMISIEI DIN CENTRUL DE EXAMEN,	
L.S.	SECRETAR,

SITUAȚIA LA EXAMENUL DE BACALAUREAT	
..... (unitatea de învățământ)	
din localitatea, județul, sesiunea, anul 20.....	
Probele de examen	Rezultat
A. Evaluarea competențelor lingvistice de comunicare orală în limba română	
B. Evaluarea competențelor lingvistice de comunicare orală în limba (maternă)	
C. Evaluarea competențelor lingvistice în limba	Nivel
	Examen:
	nivel recunoscut și echivalat cu proba "C"
D. Evaluarea competențelor digitale	Nivel
	Examen:
	recunoscut și echivalat cu proba "D"
E.a. Limba și literatura română - scris	
E.b. Limba și literatura maternă - scris	
E.c.	
E.d.	
MEDIA GENERALĂ LA EXAMENUL DE BACALAUREAT	
Competență lingvistică în limba	
Competențe digitale	
PREȘEDINTELE COMISIEI DIN CENTRUL DE EXAMEN,	
L.S.	SECRETAR,

SITUAȚIA LA EXAMENUL DE BACALAUREAT	
..... (unitatea de învățământ)	
din localitatea județul, sesiunea, anul 20.....	
Probele de examen	Rezultat
A. Evaluarea competențelor lingvistice de comunicare orală în limba română	
B. Evaluarea competențelor lingvistice de comunicare orală în limba (maternă)	
C. Evaluarea competențelor lingvistice în limba	Nivel
	Examen:
	nivel recunoscut și echivalat cu proba "C"
D. Evaluarea competențelor digitale	Nivel
	Examen:
	recunoscut și echivalat cu proba "D"
E.a. Limba și literatura română - scris	
E.b. Limba și literatura maternă - scris	
E.c.	
E.d.	
MEDIA GENERALĂ LA EXAMENUL DE BACALAUREAT	
Competență lingvistică în limba	
Competențe digitale	
PREȘEDINTELE COMISIEI DIN CENTRUL DE EXAMEN,	
L.S.	SECRETAR,

SITUAȚIA LA EXAMENUL DE BACALAUREAT	
..... (unitatea de învățământ)	
din localitatea județul, sesiunea, anul 20.....	
Probele de examen	Rezultat
A. Evaluarea competențelor lingvistice de comunicare orală în limba română	
B. Evaluarea competențelor lingvistice de comunicare orală în limba (maternă)	
C. Evaluarea competențelor lingvistice în limba	Nivel
	Examen:
	nivel recunoscut și echivalat cu proba "C"
D. Evaluarea competențelor digitale	Nivel
	Examen:
	recunoscut și echivalat cu proba "D"
E.a. Limba și literatura română - scris	
E.b. Limba și literatura maternă - scris	
E.c.	
E.d.	
MEDIA GENERALĂ LA EXAMENUL DE BACALAUREAT	
Competență lingvistică în limba	
Competențe digitale	
PREȘEDINTELE COMISIEI DIN CENTRUL DE EXAMEN,	
L.S.	SECRETAR,

ROMÂNIA
MINISTERUL EDUCAȚIEI

Seria
Nr.

T.S.

UNIVERSITATEA

ATESTAT DE ECHIVALARE

D
încadrat/ă la
.....
pe postul didactic/catedra
.....
în funcția didactică de
specializarea
.....
....., în baza Ordinului ministrului educației, cercetării, tineretului
și sportului nr. 5.553/2011 pentru aprobarea Metodologiei privind echivalarea pe baza
ECTS/SECT a învățământului universitar de scurtă durată, realizat prin colegiul cu durata
de 3 ani sau institutul pedagogic cu durata de 3 ani, cu ciclul I de studii universitare de
licență, pentru cadrele didactice din învățământul preuniversitar, i se echivalează studiile
universitare de scurtă durată, cu ciclul I de studii universitare de licență în domeniul
.....
specializarea / programul de studii
.....
sesiunea

RECTOR,
L.S.

DECAN / DIRECTOR,

SECRETAR ȘEF,

Nr. din¹⁾ Semnătura titularului

1) Numărul curent din registrul de evidență a actelor de studii și data eliberării.

MINISTERUL EDUCAȚIEI



ROMÂNIA
MINISTERUL EDUCAȚIEI

Seria
Nr.

T.S.

UNIVERSITATEA

ATESTAT DE ECHIVALARE

D
încadrat/ă la
.....
pe postul didactic/catedra
.....
în funcția didactică de
specializarea
.....
....., în baza Ordinului ministrului educației, cercetării, tineretului
și sportului nr. 5.553/2011 pentru aprobarea Metodologiei privind echivalarea pe baza
ECTS/SECT a învățământului universitar de scurtă durată, realizat prin colegiul cu durata
de 3 ani sau institutul pedagogic cu durata de 3 ani, cu ciclul I de studii universitare de
licență, pentru cadrele didactice din învățământul preuniversitar, i se echivalează studiile
universitare de scurtă durată, cu ciclul I de studii universitare de licență în domeniul
.....
specializarea / programul de studii
.....
sesiunea

RECTOR,
L.S.

DECAN / DIRECTOR,

SECRETAR ȘEF,

Nr. din Semnătura titularului

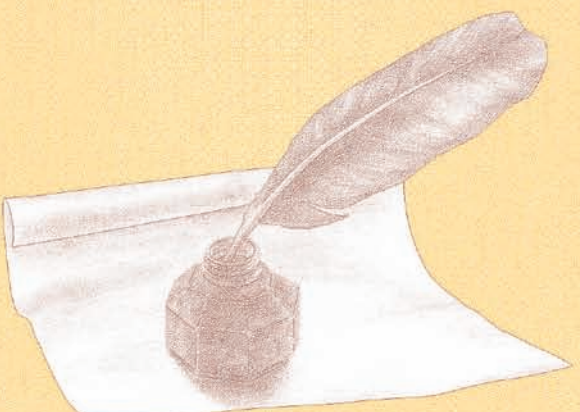

ROMÂNIA
MINISTERUL EDUCAȚIEI

.....
.....¹⁾

Seria
Nr.

**CERTIFICAT DE ABSOLVIRE
A PROGRAMULUI DE FORMARE
PSIHOPEDAGOGICĂ**

D , născut/ă
în anul, luna, ziua, în localitatea
....., județul,
....., țara,
a absolvit programul de formare psihopedagogică,
nivelul, obținând de credite de
studii transferabile,²⁾ la data de

RECTOR,³⁾

DECAN/DIRECTOR,⁴⁾

L.S.

SECRETAR ȘEF,⁵⁾

Nr. din⁶⁾

Semnătura titularului:

Certificatul este însoțit de foaia matricolă.

- 1. Denumirea instituției de învățământ superior.
- 2. Număr total de credite conform legislației în vigoare.
- 3. Rectorul instituției de învățământ superior.
- 4. Decanul facultății/Directorul departamentului de specialitate.
- 5. Secretarul Șef al instituției de învățământ.
- 6. Numărul curent din registrul actelor de studii și data eliberării.

MINISTERUL EDUCAȚIEI



ROMÂNIA
MINISTERUL EDUCAȚIEI

Seria
Nr.

.....
.....



**CERTIFICAT DE ABSOLVIRE A PROGRAMULUI DE
FORMARE PSIHOPEDAGOGICĂ**

D , născut/ă
în anul, luna, ziua, în localitatea
....., județul, țara,
a absolvit programul de formare psihopedagogică, nivelul,
obținând de credite de studii transferabile, la data de

RECTOR ,

DECAN/DIRECTOR ,

L.S.

SECRETAR ȘEF,

Nr. din

Certificatul este însoțit de foaia matricolă.

Semnătura titularului

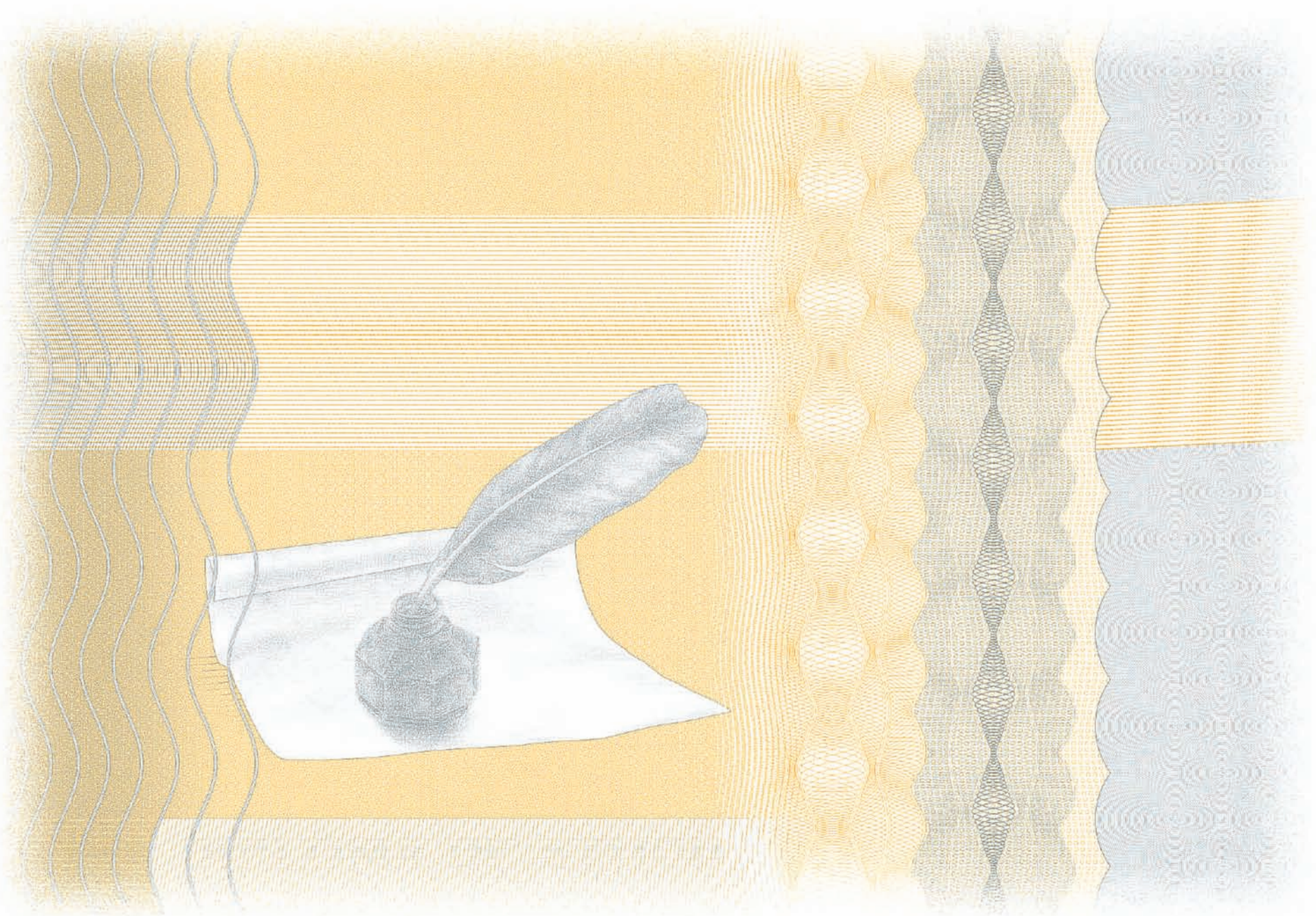

ROMÂNIA
MINISTERUL EDUCAȚIEI

.....
.....¹⁾

**Seria
Nr.**

**CERTIFICAT DE ACORDARE
A DEFINITIVĂRII ÎN ÎNVĂȚĂMÂNT**

D
născut/ă la data de, în localitatea
....., județul,
CNP [.....], având funcția
didactică de, specializarea,
i s-a acordat definitivarea în învățământ începând cu
data de prin Ordinul ministrului nr.
în urma promovării examenului național de definitivare
în sesiunea cu nota
la disciplina

Titularul acestui certificat dobândește titlul de
profesor cu drept de practică în învățământul
preuniversitar.

Inspector școlar general,

L.S.

Inspector școlar
pentru dezvoltarea
resursei umane,

Nr.
Data eliberării: anul 20, luna, ziua,
Semnătura titularului

1) Denumirea inspectoratului școlar

MINISTERUL EDUCAȚIEI



ROMÂNIA
MINISTERUL EDUCAȚIEI

**Seria
Nr.**

T.S.

**CERTIFICAT
DE ACORDARE A DEFINITIVĂRII
ÎN ÎNVĂȚĂMÂNT**

D
născut/ă la data de, în localitatea
județul, CNP [.....],
având funcția didactică de, specializarea,
i s-a acordat definitivarea
în învățământ începând cu data de prin Ordinul ministrului
nr. în urma promovării examenului național de definitivare
în sesiunea cu nota
la disciplina

Titularul acestui certificat dobândește titlul de profesor cu drept de practică în
învățământul preuniversitar.

Inspector școlar general,

L.S.

Inspector școlar pentru dezvoltarea
resursei umane,

Nr.
Data eliberării: anul 20, luna, ziua

Semnătura titularului

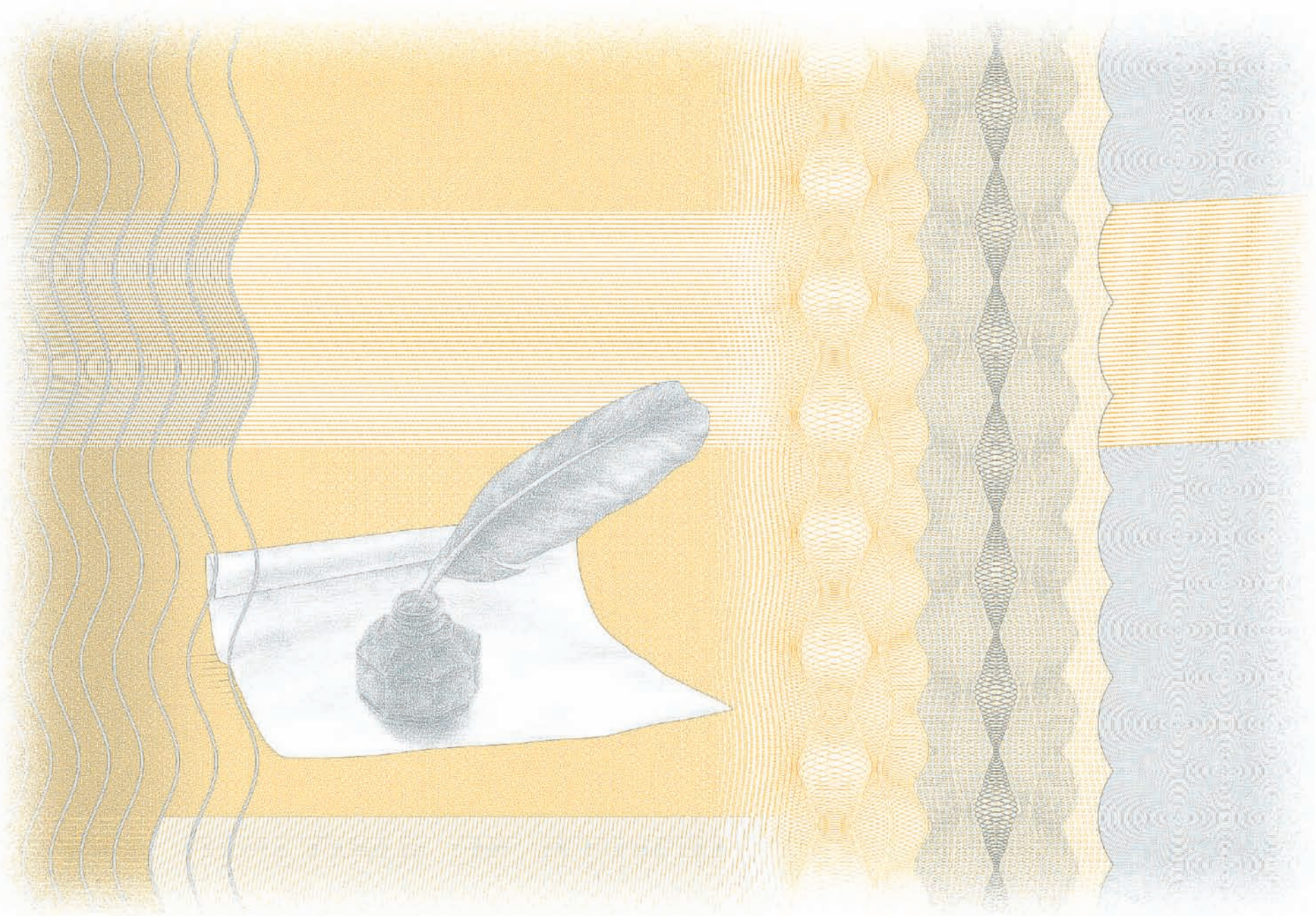

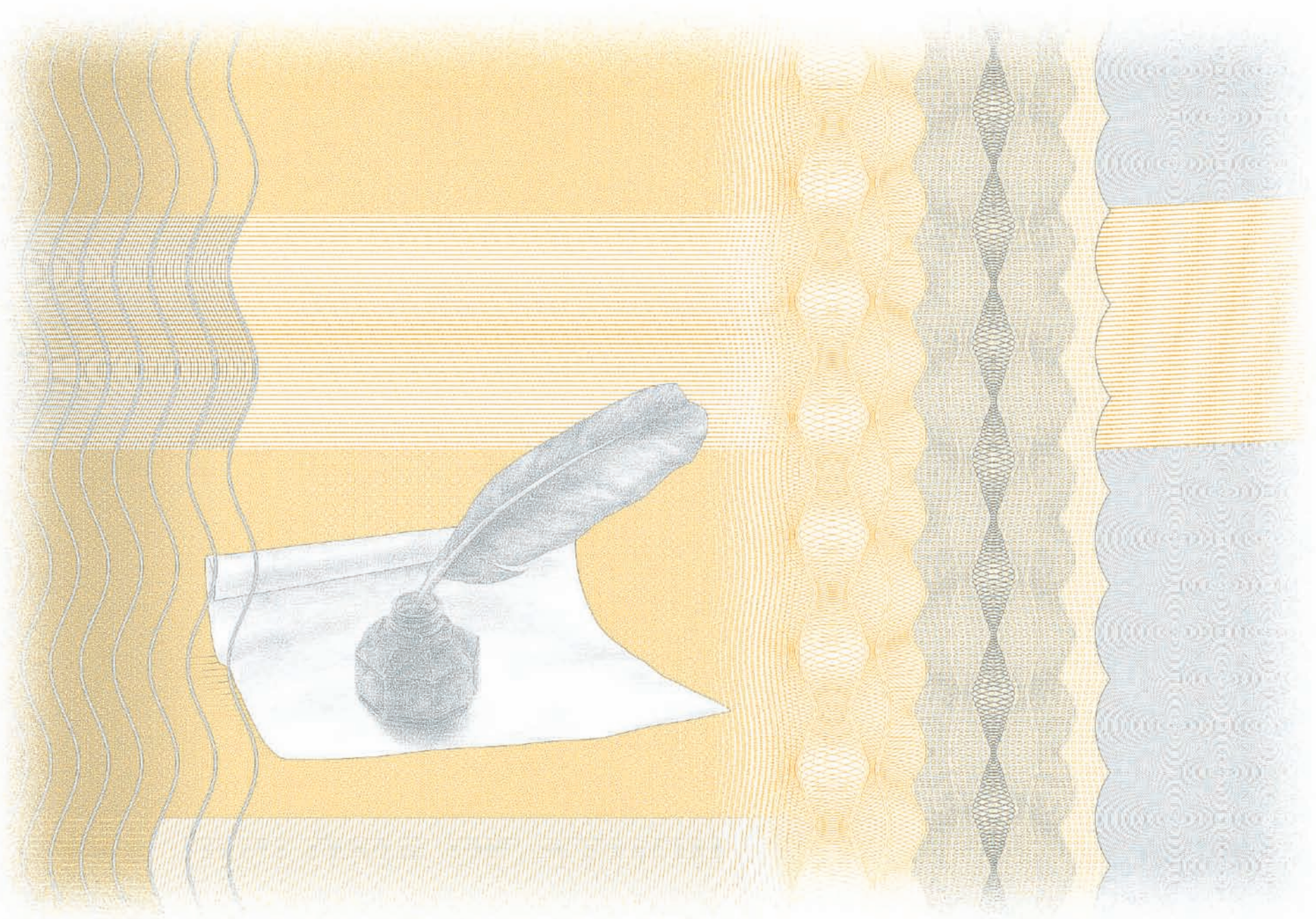

ROMÂNIA
MINISTERUL EDUCAȚIEI

MINISTERUL EDUCAȚIEI

Seria
Nr.

CERTIFICAT
DE PREGĂTIRE
PSIHOPEDAGOGICĂ

D
născut/ă în anul, luna, ziua,
în localitatea, județul,
a absolvit cu media, în perioada,
programul de pregătire psihopedagogică și metodică,
organizat pentru maiștri instructori/antrenori, care asigură
formarea pentru cariera didactică.

DIRECTOR,

SECRETAR ȘEF,

L.S.

Nr.²⁾
Data eliberării: anul 20, luna, ziua,
Semnătura titularului

1) Denumirea unității de învățământ.
2) Numărul curent din registrul actelor de studii.

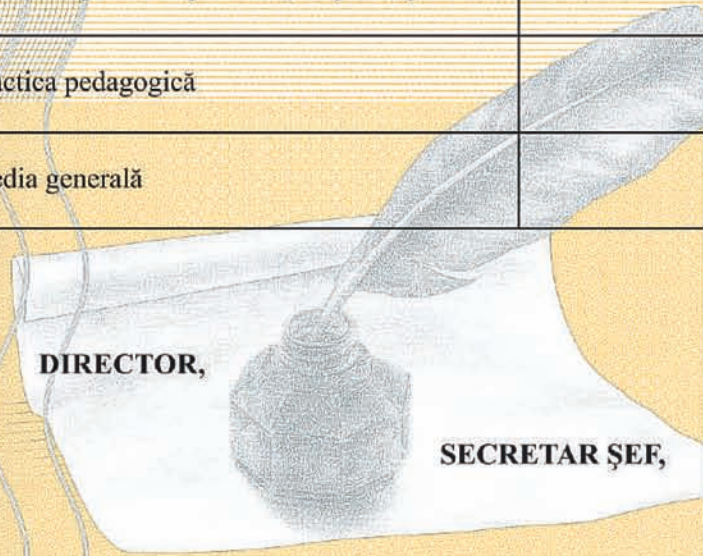

SITUAȚIA LA EXAMEN

Discipline de examen	Nota
Psihologia generală, elemente de psihologie a vârstelor și psihologia învățării - probă scrisă	
Pedagogia școlară - probă scrisă	
Metodica predării specialității - probă practică	
Practica pedagogică	
Media generală	
 <p>DIRECTOR,</p> <p>SECRETAR ȘEF,</p>	

SITUAȚIA LA EXAMEN

Discipline de examen	Nota
Psihologia generală, elemente de psihologie a vârstelor și psihologia învățării - probă scrisă	
Pedagogia școlară - probă scrisă	
Metodica predării specialității - probă practică	
Practica pedagogică	
Media generală	
<p>DIRECTOR,</p> <p>SECRETAR ȘEF,</p>	

ROMÂNIA
MINISTERUL EDUCAȚIEI

Seria
Nr.

**DIPLOMĂ
DE
CONVERSIE PROFESIONALĂ**



.....
.....
la propunerea
.....
eliberează
D
născut(ă) în anul, luna, ziua, în localitatea
....., județul, țara
absolvent(ă)³⁾ programului de conversie profesională
.....
.....
în domeniul
programul de studii universitare de licență
.....
cu durata de/credite de studii transferabile
.....
sesiunea
Diploma de conversie profesională.

RECTOR⁸⁾,

DECAN⁹⁾,

L.S.

SECRETAR ȘEF¹⁰⁾,

Nr. din¹¹⁾ Semnătura titularului

Diploma este însoțită de SUPLIMENTUL LA DIPLOMĂ.

- 1) Denumirea instituției de învățământ superior care a organizat și desfășurat programul de conversie profesională.
- 2) Denumirea facultății care a organizat și desfășurat programul de conversie profesională.
- 3) a/al (după caz).
- 4) Denumirea programului de conversie profesională.
- 5) Denumirea domeniului de studii universitare de licență în cadrul căruia a fost organizat programul de conversie profesională.
- 6) Programul de studii universitare de licență pe care se fundamentează programul de conversie profesională.
- 7) Se va trece numărul de semestre/nr. de credite de studii, conform legislației în vigoare.
- 8) Semnătura rectorului instituției de învățământ superior.
- 9) Semnătura decanului facultății.
- 10) Semnătura secretarului șef al instituției de învățământ superior.
- 11) Numărul curent din registrul de evidență a actelor de studii și data eliberării.

MINISTERUL EDUCAȚIEI



ROMÂNIA
MINISTERUL EDUCAȚIEI

**DIPLOMĂ
DE
CONVERSIE PROFESIONALĂ**

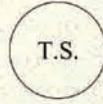

.....
.....
la propunerea
.....
eliberează
D
născut(ă) în anul, luna, ziua, în localitatea
....., județul, țara
absolvent(ă)³⁾ programului de conversie profesională
.....
.....
în domeniul
programul de studii universitare de licență
.....
cu durata de/credite de studii transferabile
.....
sesiunea
Diploma de conversie profesională.

RECTOR,

DECAN,

L.S.

SECRETAR ȘEF,

Nr. din Semnătura titularului

Diploma este însoțită de SUPLIMENTUL LA DIPLOMĂ.

REZULTATELE EXAMENULUI DE ABSOLVIRE

Proba	Media (în cifre și litere)	Nr. de credite de studii transferabile

DECAN,

SECRETAR ȘEF FACULTATE,

Rezultatele la examenul de absolvire a programului de conversie profesională se completează, după caz, pentru una sau două probe. Media se calculează ca medie aritmetică a probelor, cu două zecimale, fără rotunjire, numai dacă este cazul.

REZULTATELE EXAMENULUI DE ABSOLVIRE

Proba	Media (în cifre și litere)	Nr. de credite de studii transferabile ³⁾

DECAN ¹⁾,

SECRETAR ȘEF FACULTATE ²⁾,

Rezultatele la examenul de absolvire a programului de conversie profesională se completează, după caz, pentru una sau două probe. Media se calculează ca medie aritmetică a probelor, cu două zecimale, fără rotunjire, numai dacă este cazul.

- 1) Semnătura decanului facultății.
- 2) Semnătura secretarului-șef al facultății.
- 3) Numărul de credite alocate examenului de finalizare a studiilor.



Supliment descriptiv Europass^(*)

Seria nr.



1. Titlul certificatului ^(RO)

Certificat de calificare/certificat de calificare profesională pentru:

⁽¹⁾ În limba de origine

2. Titlul tradus al certificatului ^(EN)

⁽¹⁾ Dacă este cazul. Această traducere nu are valoare juridică.

3. Profilul aptitudinilor și competențelor

4. Categoriile de ocupații accesibile titularului certificatului ⁽¹⁾

⁽¹⁾ Dacă este cazul

⁽¹⁾ Notă explicativă

Acest document este conceput în vederea furnizării informațiilor suplimentare referitoare la un anumit certificat și nu are valoare juridică. Formatul se bazează pe următoarele acte: Rezoluția Consiliului European 93/C49/01 din data de 3 decembrie 1992 privind asigurarea transparenței calificărilor, Rezoluția Consiliului European 96/C 224/04 din data de 15 Iulie 1996 privind asigurarea transparenței certificatelor de formare profesională și Recomandarea 2001/613/EC adoptată de Parlamentul European și de Consiliul European în data de 10 Iulie 2001 privind mobilitatea studenților, persoanelor înscrise în programe de formare, voluntarilor, profesorilor și formatorilor, în cadrul Comunității Europene.

Mai multe informații disponibile la: <http://europass.cedefop.eu.int>

© Comunitățile Europene 2002

5. Statutul oficial al certificatului	
Denumirea și statutul instituției care emite certificatul <i>Denumirea școlii</i>	Denumirea și statutul autorității naționale/regionale care asigură acreditarea/recunoașterea certificatului
Nivelul certificatului (național sau internațional) <i>Certificat de nivelul de calificare</i>	Grila de notare/Criterii de absolvire
Acces la următorul nivel de educație/formare	Acorduri internaționale
Baza legală	

6. Modalități de obținere a certificatului recunoscute oficial		
Descrierea educației și formării profesionale primite	Procentul din programul total (%)	Durata (ore/săptămâni/luni/ani)
Dobândită în școală/centru de formare		
Dobândită în școală sau la agentul economic		
Acreditată înaintea învățării/studiilor		
Durata totală a educației/ formării profesionale care a condus la dobândirea certificatului		Nr total de ore
Condiții de acces		
Informații suplimentare		
Mai multe informații (inclusiv descrierea sistemului național de calificări) sunt disponibile la: www.anc.edu.ro , www.tvet.ro , www.edu.ro		
Centrul național de referință www.anc.edu.ro , www.tvet.ro		

PREȘEDINTELE COMISIEI,

L.S.

SECRETAR,

Data eliberării: anul 20....., luna, ziua

Semnătura titularului