	ADMO Studio Bd Corneliu Coposu, 22A, Ap11, Timisoara Tel: 0726 128 595 Email: ovidiu.micsa@gmail.com		BENEFICIAR: Universitatea Politehnica Timisoara AMPLASAMENT: Timisoara, Bd Mihai Viteazu nr 1		FAZA: PT - DDE	
	SPECIFICATIE	NUME	SEMNATURA	SCARA 1:50	PROIECT: Amenajare de interior sala 203 MPT - Cladire SPM	PROIECT NR.: 20 / 2025
SEF PROIECT	arh. OVIDIU MICSA					
PROIECTAT	arh. OVIDIU MICSA		DATA	PLANSA: Releveu - plan existent	PLANSA NR.: A.01	
DESENAT	arh. OVIDIU MICSA		ianuarie 2025			

Sectiunea AA

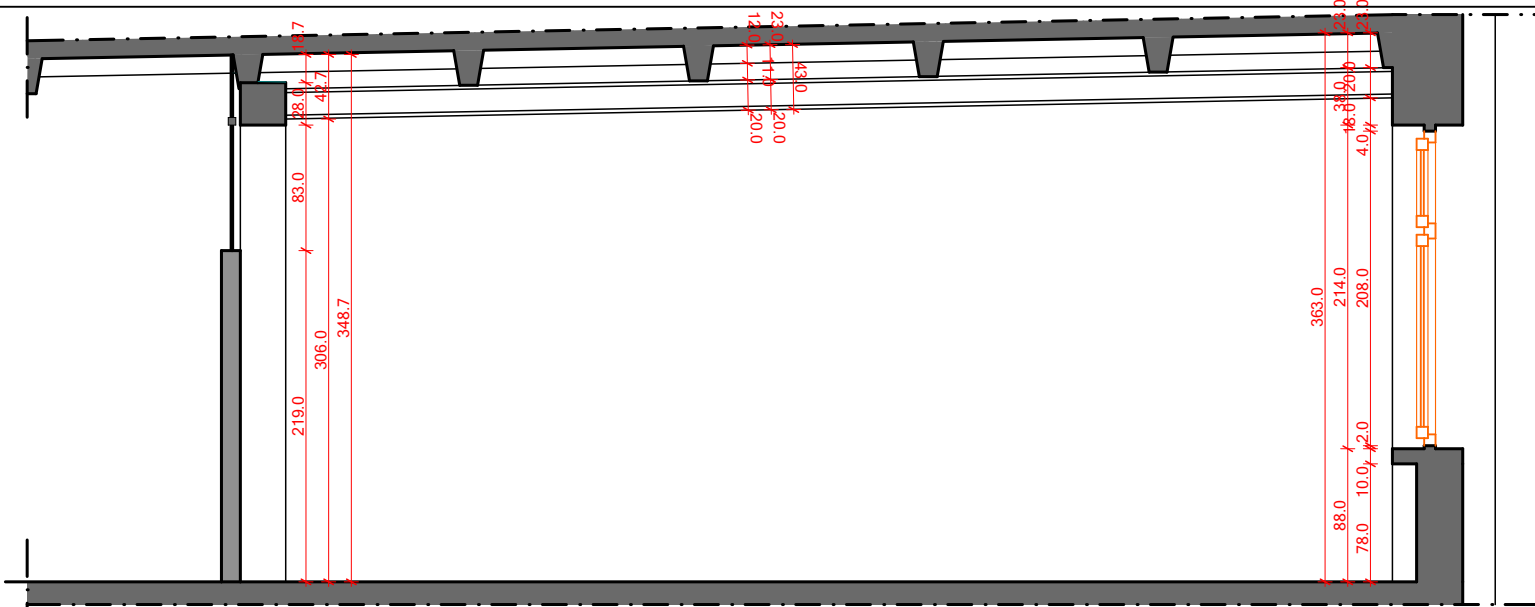

Sectiunea BB

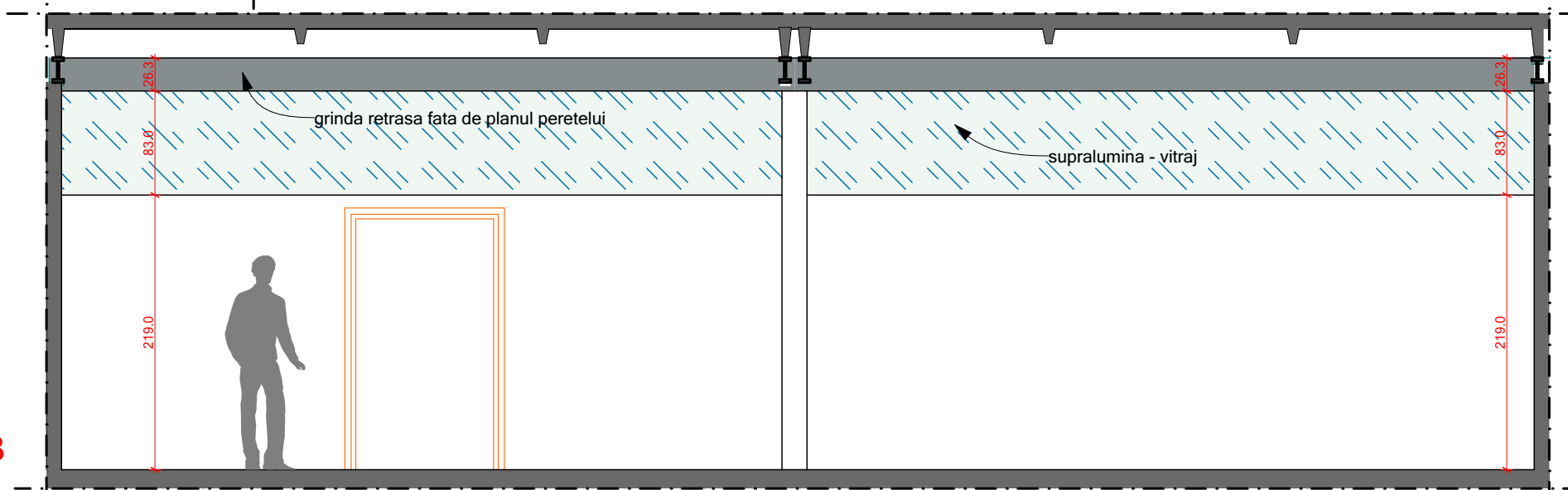

Sectiunea CC

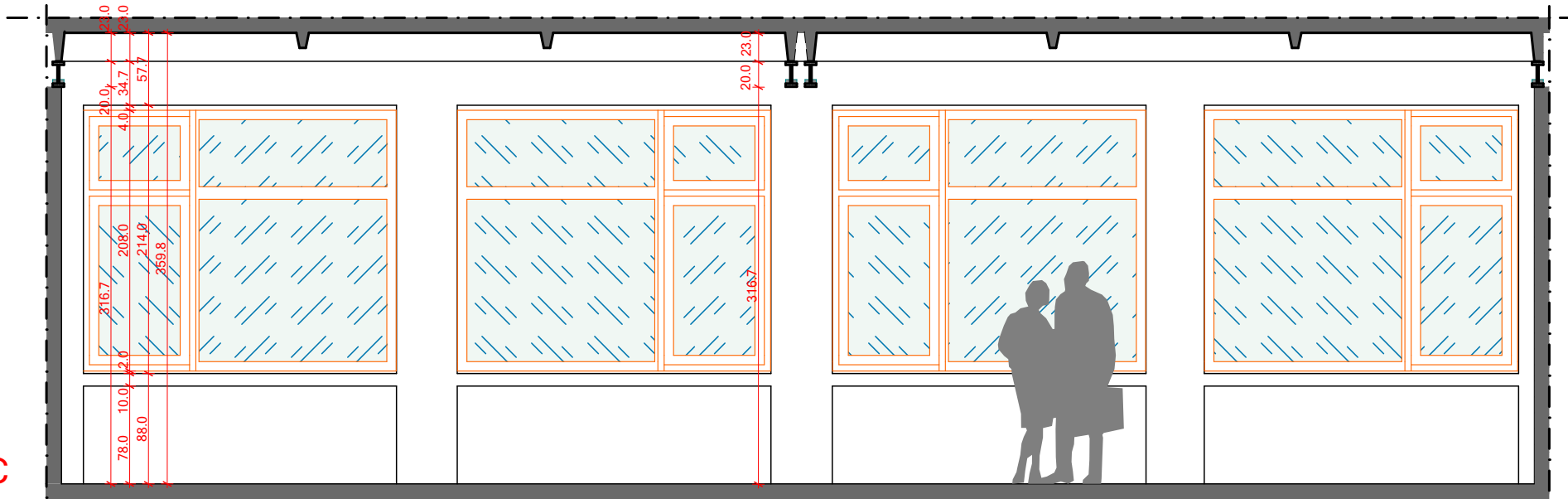

 ADMO Studio Bd Corneliu Coposu, 22A, Ap11, Timisoara Tel: 0726 128 595 Email: ovidiu.micsa@gmail.com		BENEFICIAR: Universitatea Politehnica Timisoara AMPLASAMENT: Timisoara, Bd Mihai Viteazu nr 1		FAZA: PT - DDE
SPECIFICATIE	NUME	SEMNATURA	SCARA 1:50	PROIECT NR.: 20 / 2025
SEF PROIECT	arh. OVIDIU MICSA			
PROIECTAT	arh. OVIDIU MICSA		DATA	PLANSA NR.: A.02
DESENAT	arh. OVIDIU MICSA		ianuarie 2025	

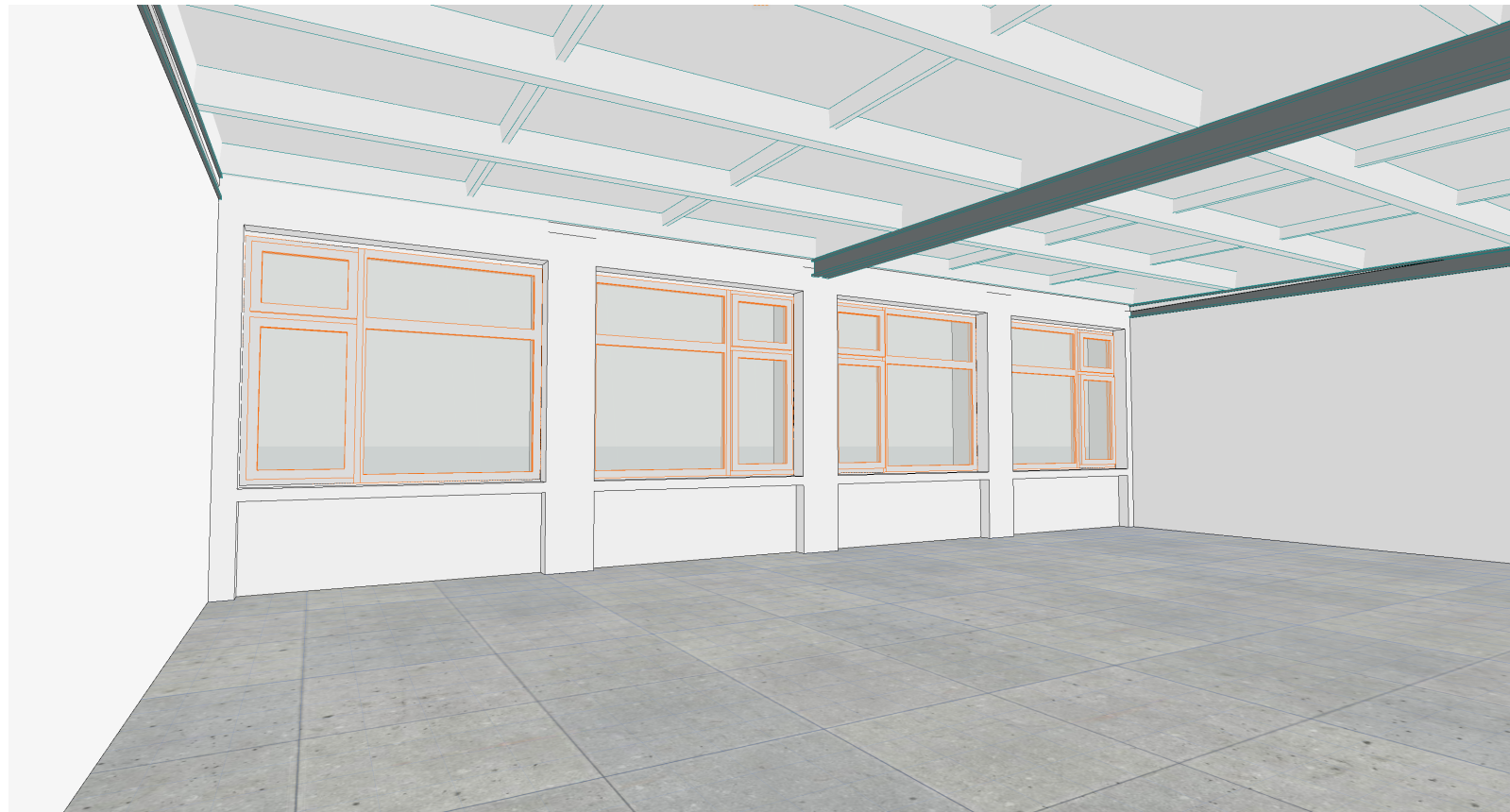

	ADMO Studio Bd Corneliu Coposu, 22A, Ap11, Timisoara Tel: 0726 128 595 Email: ovidiu.micsa@gmail.com			BENEFICIAR: Universitatea Politehnica Timisoara AMPLASAMENT: Timisoara, Bd Mihai Viteazu nr 1	FAZA: PT - DDE	
	SPECIFICATIE	NUME	SEMNATURA	SCARA	PROIECT: Amenajare de interior sala 203 MPT - Cladire SPM	PROIECT NR.: 20 / 2025
	SEF PROIECT	arh. OVIDIU MICSA				
	PROIECTAT	arh. OVIDIU MICSA		DATA	PLANSA: Relevu - model 3d	PLANSA NR.: A.03
DESENAT	arh. OVIDIU MICSA		ianuarie 2025			

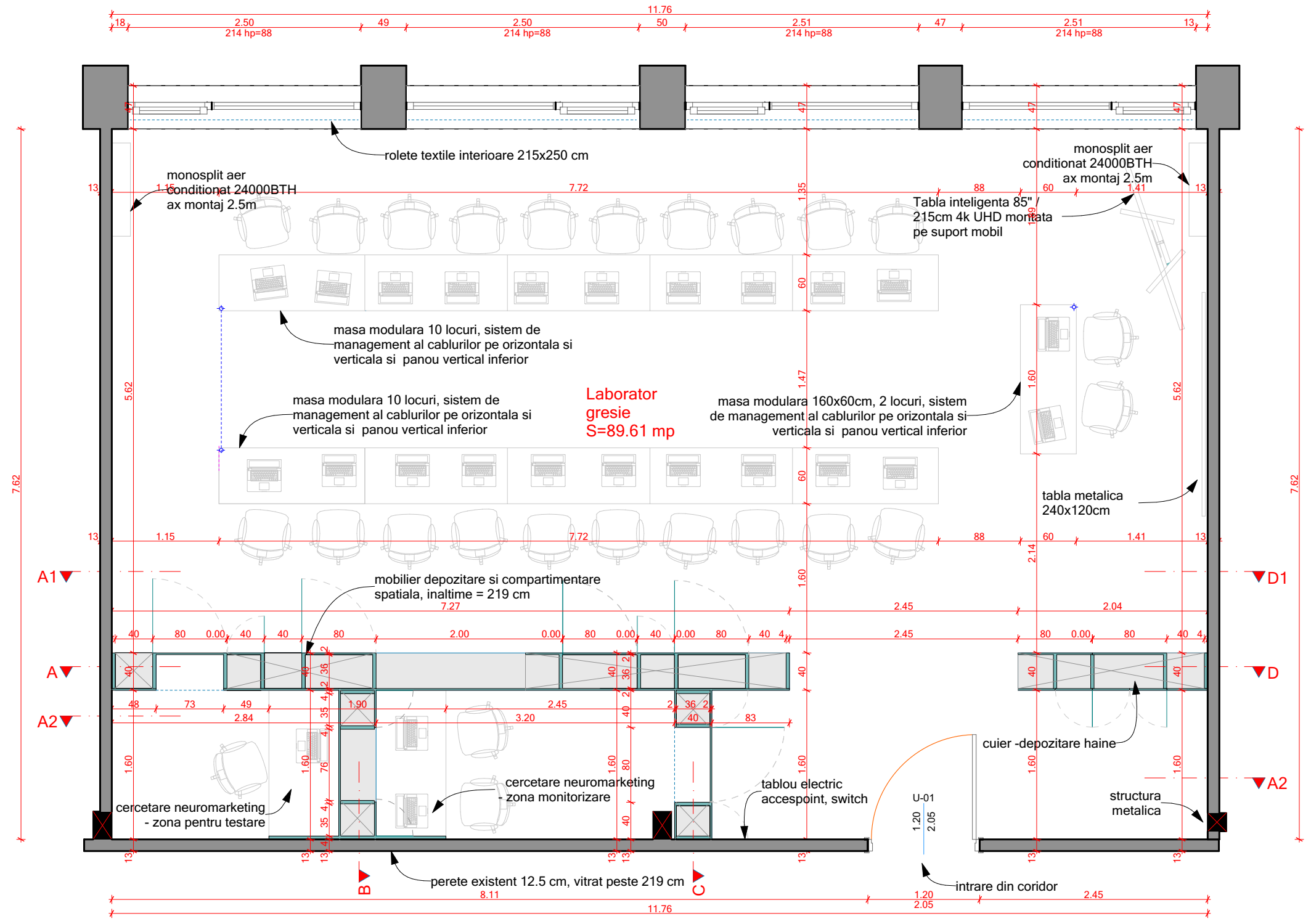

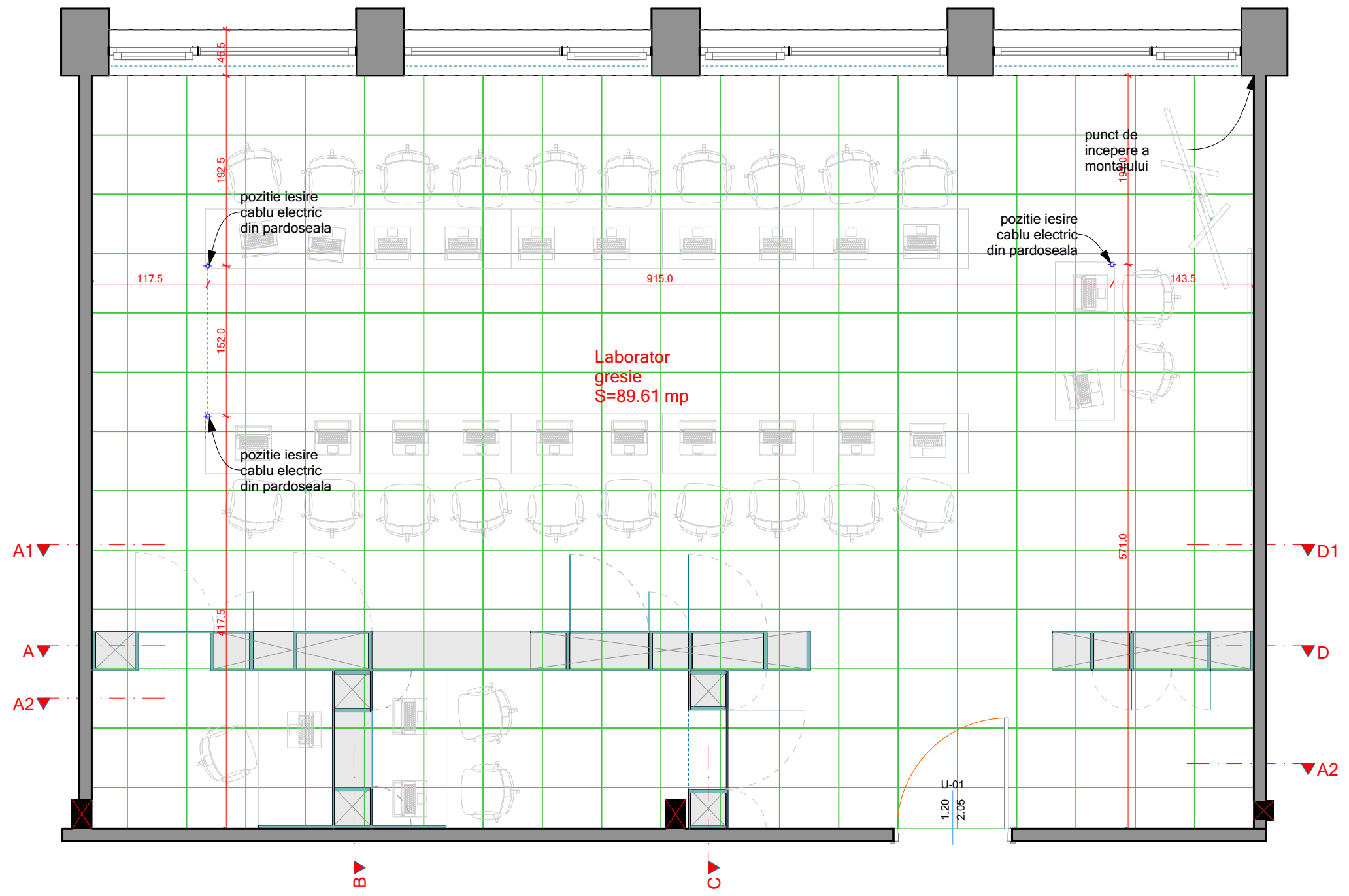

	ADMO Studio Bd Corneliu Coposu, 22A, Ap11, Timisoara Tel: 0726 128 595 Email: ovidiu.micsa@gmail.com		BENEFICIAR: Universitatea Politehnica Timisoara	FAZA: PT - DDE	
			AMPLASAMENT: Timisoara, Bd Mihai Viteazu nr 1		
	SPECIFICATIE	NUME	SEMNATURA	SCARA 1:50	PROIECT NR.: 20 / 2025
	SEF PROIECT	arh. OVIDIU MICSA		DATA	PLANSA NR.: A.04
PROIECTAT	arh. OVIDIU MICSA		ianuarie 2025		
DESENAT	arh. OVIDIU MICSA				



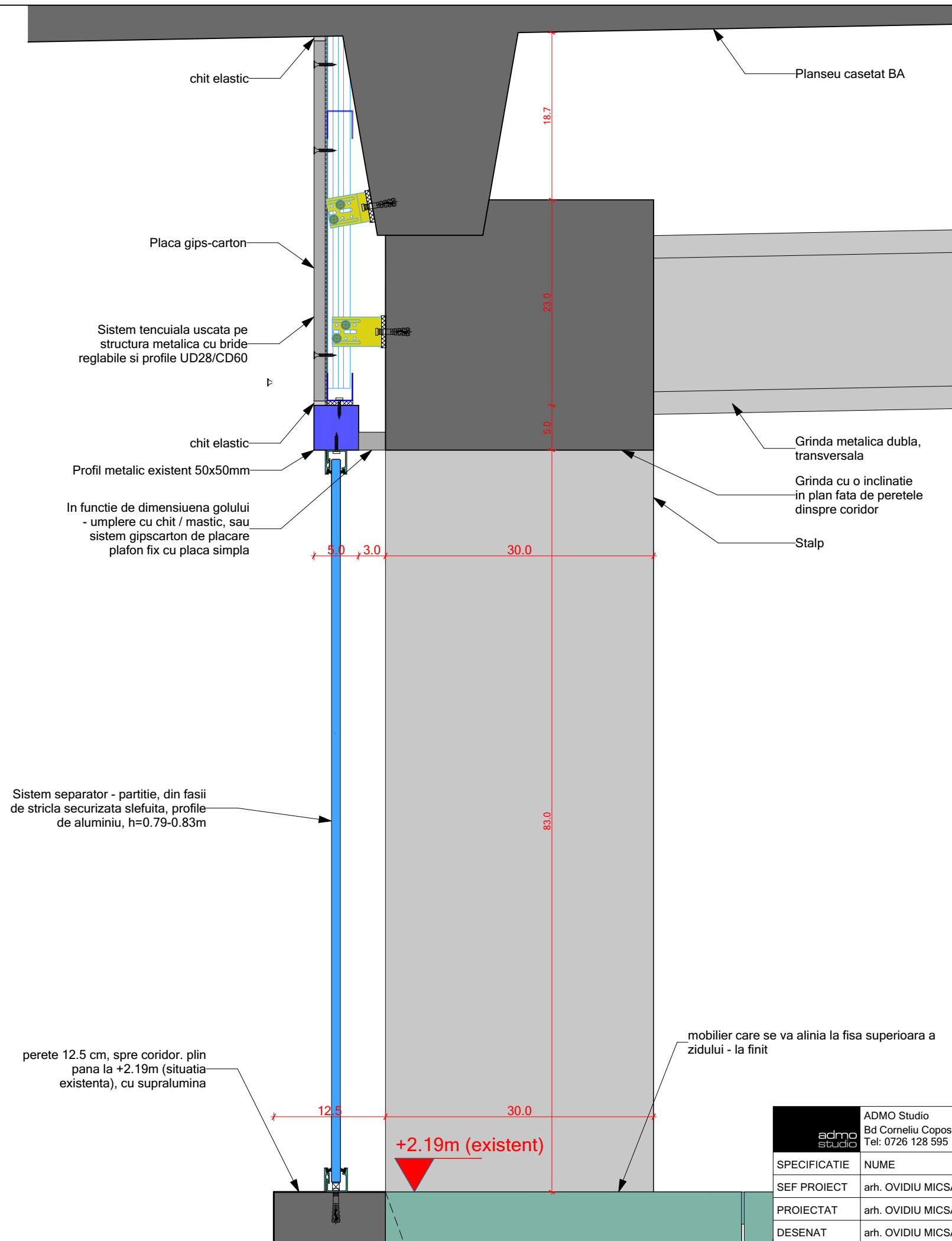

Note:
 - dupa alegerea sistemului de mese modulare, executantul acestora va furniza dimesiunile exacte si va da cele trei pozitii exacte de iesire a cablului electric din pardoseala astfel incat sa urce pe verticala prin accesoriul dedicat, atasat piciorului mesei

 ADMO Studio Bd Corneliu Coposu, 22A, Ap11, Timisoara Tel: 0726 128 595 Email: ovidiu.micsa@gmail.com		BENEFICIAR: Universitatea Politehnica Timisoara AMPLASAMENT: Timisoara, Bd Mihai Viteazu nr 1		FAZA: PT - DDE
SPECIFICATIE	NUME	SEMNATURA	SCARA 1:50	PROIECT NR.: 20 / 2025
SEF PROIECT	arh. OVIDIU MICSA			
PROIECTAT	arh. OVIDIU MICSA		DATA	PLANSA NR.: A.05
DESENAT	arh. OVIDIU MICSA		ianuarie 2025	

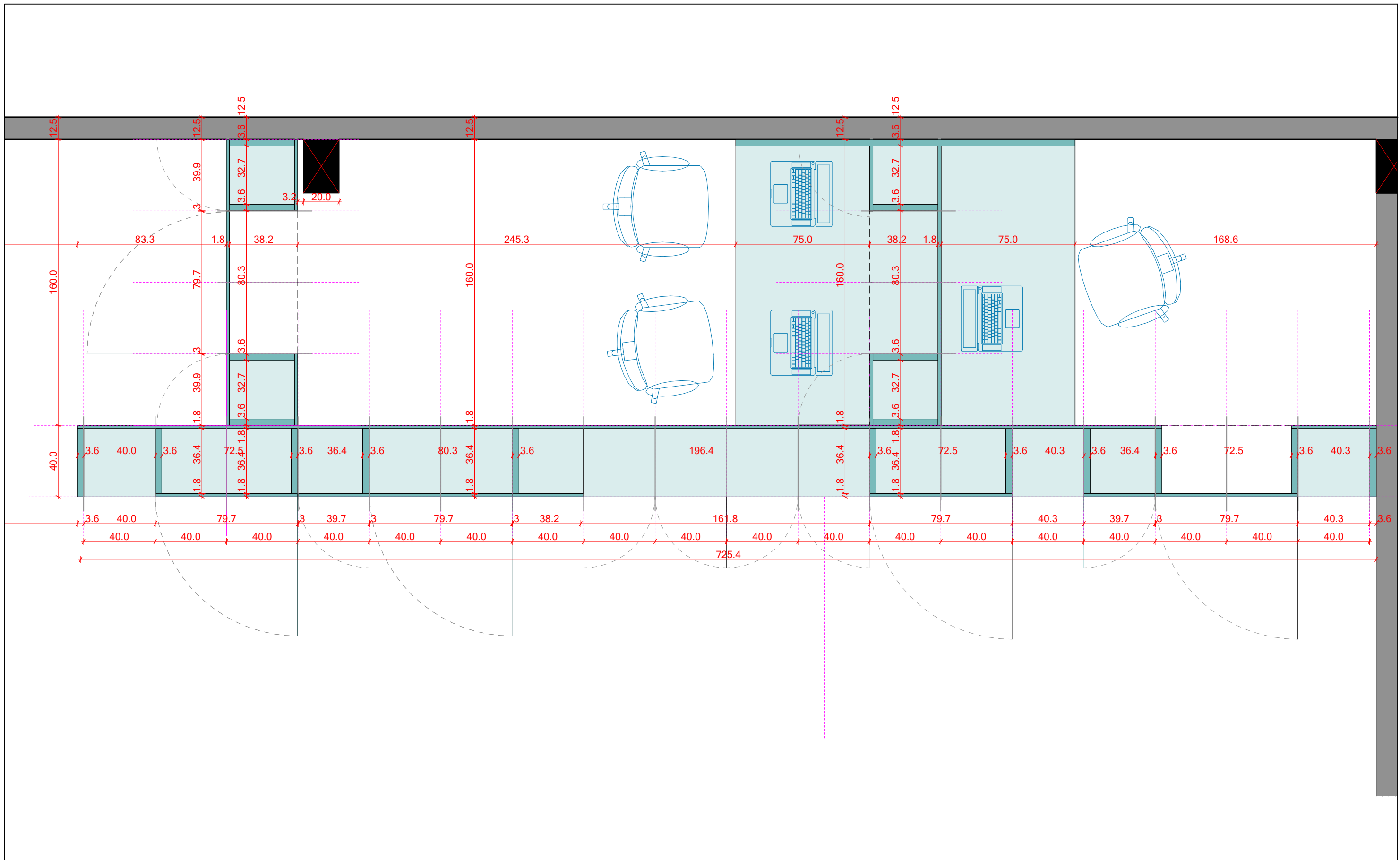

	ADMO Studio Bd Corneliu Coposu, 22A, Ap11, Timisoara Tel: 0726 128 595 Email: ovidiu.micsa@gmail.com		BENEFICIAR: Universitatea Politehnica Timisoara AMPLASAMENT: Timisoara, Bd Mihai Viteazu nr 1		FAZA: PT - DDE	
	SPECIFICATIE	NUME	SEMNATURA	SCARA 1:5	PROIECT: Amenajare de interior sala 203 MPT - Cladire SPM	PROIECT NR.: 20 / 2025
SEF PROIECT	arh. OVIDIU MICSA				PLANSA: Detalii 1 - Inchidere perete spre coridor	PLANSA NR.: A.06
PROIECTAT	arh. OVIDIU MICSA		DATA	ianuarie 2025		
DESENAT	arh. OVIDIU MICSA					



	ADMO Studio Bd Corneliu Coposu, 22A, Ap11, Timisoara Tel: 0726 128 595 Email: ovidiu.micsa@gmail.com		BENEFICIAR: Universitatea Politehnica Timisoara AMPLASAMENT: Timisoara, Bd Mihai Viteazu nr 1		FAZA: PT - DDE	
	SPECIFICATIE	NUME	SEMNATURA	SCARA 1:20	PROIECT: Amenajare de interior sala 203 MPT - Cladire SPM	PROIECT NR.: 20 / 2025
	SEF PROIECT	arh. OVIDIU MICSA				
	PROIECTAT	arh. OVIDIU MICSA		DATA	PLANSA: Plan mobilier - tronson 1	PLANSA NR.: A.07
DESENAT	arh. OVIDIU MICSA		ianuarie 2025			

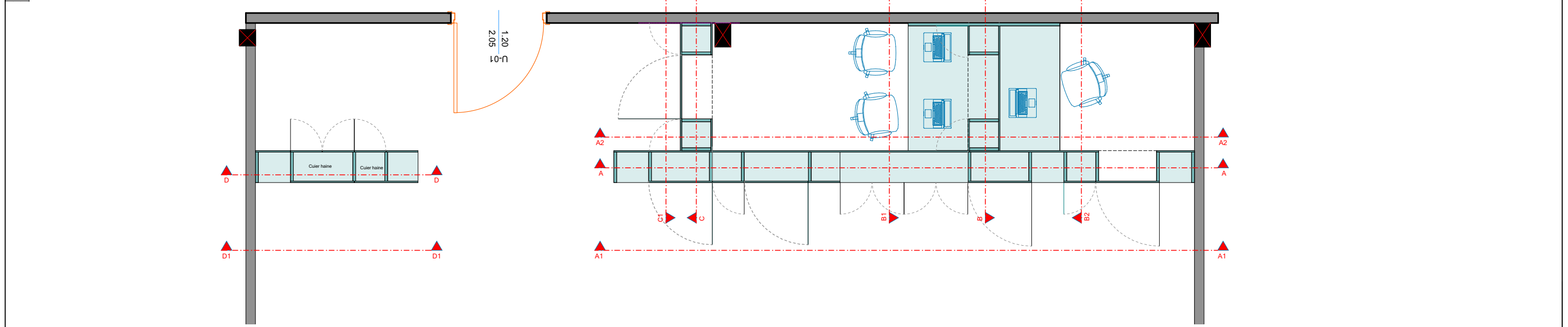
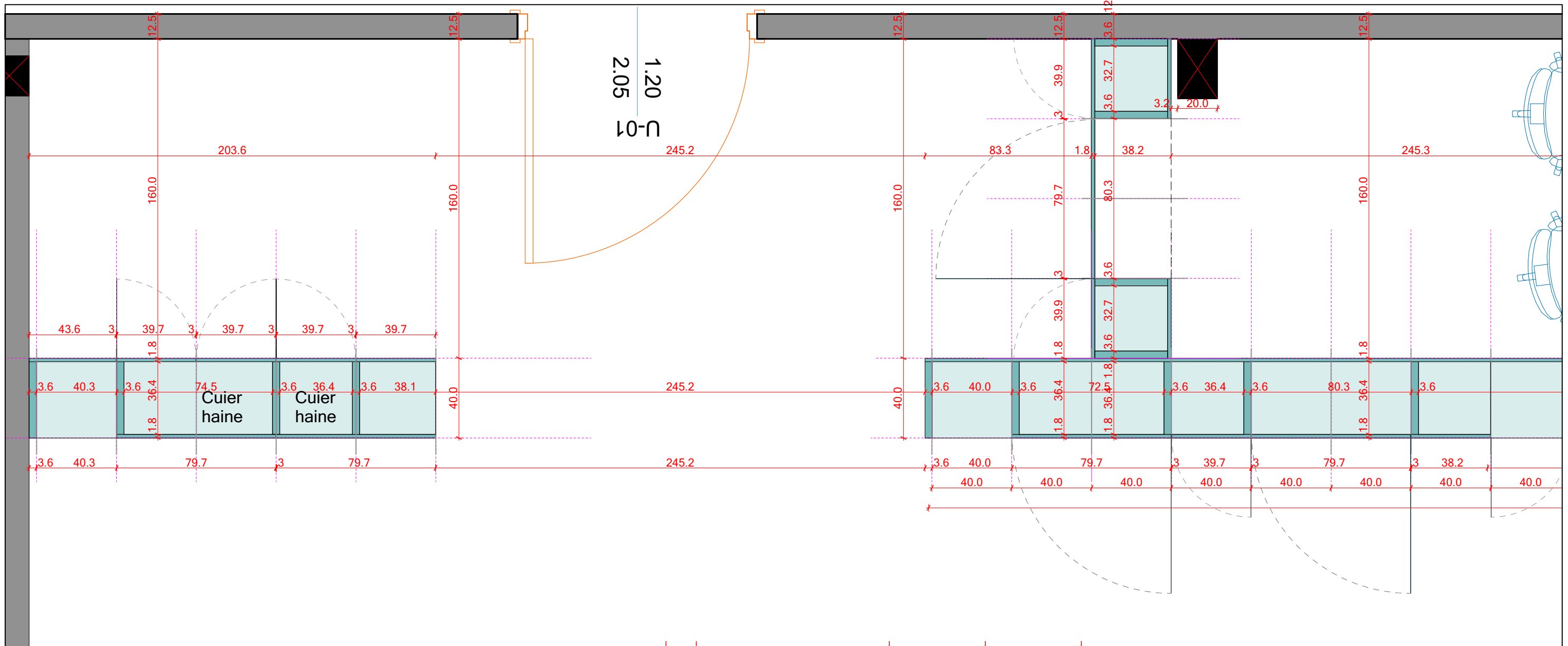

	ADMO Studio Bd Corneliu Coposu, 22A, Ap11, Timisoara Tel: 0726 128 595 Email: ovidiu.micsa@gmail.com		BENEFICIAR: Universitatea Politehnica Timisoara AMPLASAMENT: Timisoara, Bd Mihai Viteazu nr 1	FAZA: PT - DDE	
	SPECIFICATIE	NUME	SEMNATURA	SCARA 1:20 - 1:50	PROIECT NR.: 20 / 2025
SEF PROIECT	arh. OVIDIU MICSA		DATA	PLANSA: Plan mobilier tronson 2 si ansamblu	PLANSA NR.: A.08
PROIECTAT	arh. OVIDIU MICSA		DESENAT	ianuarie 2025	

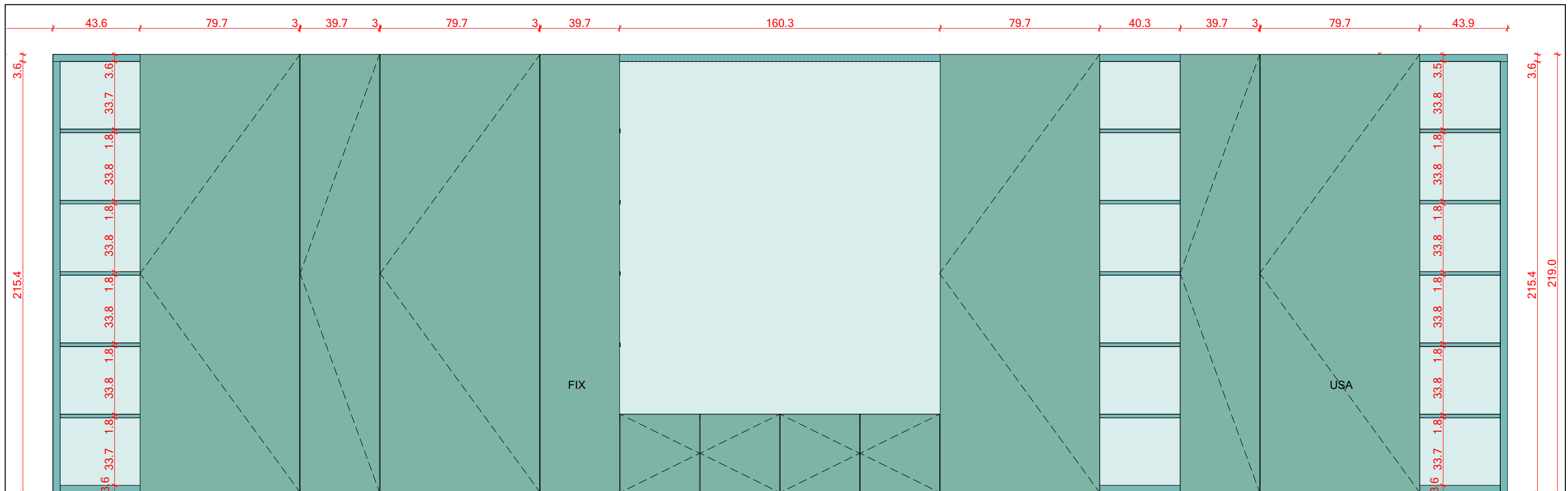

Vedere mobilier A1



Sectiune mobilier A

 ADMO Studio Bd Corneliu Coposu, 22A, Ap11, Timisoara Tel: 0726 128 595 Email: ovidiu.micsa@gmail.com		BENEFICIAR: Universitatea Politehnica Timisoara AMPLASAMENT: Timisoara, Bd Mihai Viteazu nr 1		FAZA: PT - DDE	
SPECIFICATIE	NUME	SEMNATURA	SCARA 1:20	PROIECT: Amenajare de interior sala 203 MPT - Cladire SPM	PROIECT NR.: 20 / 2025
SEF PROIECT	arh. OVIDIU MICSA			PLANSA: Sectiune mobiler A, A1	PLANSA NR.: A.09
PROIECTAT	arh. OVIDIU MICSA		DATA ianuarie 2025		
DESESTAT	arh. OVIDIU MICSA				

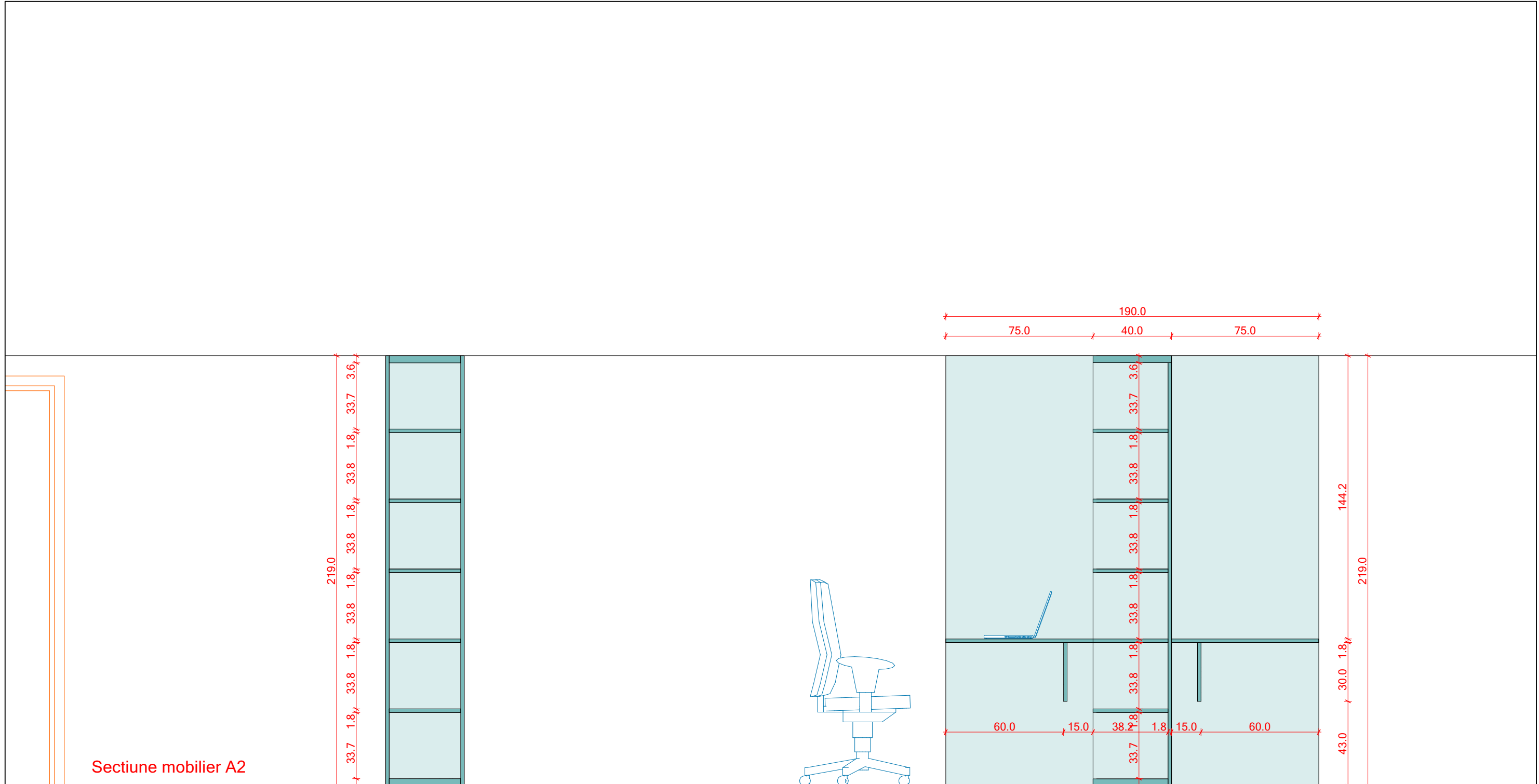

Sectiune mobilier A2

	ADMO Studio Bd Corneliu Coposu, 22A, Ap11, Timisoara Tel: 0726 128 595 Email: ovidiu.micsa@gmail.com		BENEFICIAR: Universitatea Politehnica Timisoara AMPLASAMENT: Timisoara, Bd Mihai Viteazu nr 1		FAZA: PT - DDE	
	SPECIFICATIE	NUME	SEMNATURA	SCARA 1:20	PROIECT: Amenajare de interior sala 203 MPT - Cladire SPM	PROIECT NR.: 20 / 2025
	SEF PROIECT	arh. OVIDIU MICSA				
	PROIECTAT	arh. OVIDIU MICSA		DATA	PLANSA: Sectiune Mobilier A2	PLANSA NR.: A.10
DESEANAT	arh. OVIDIU MICSA		ianuarie 2025			

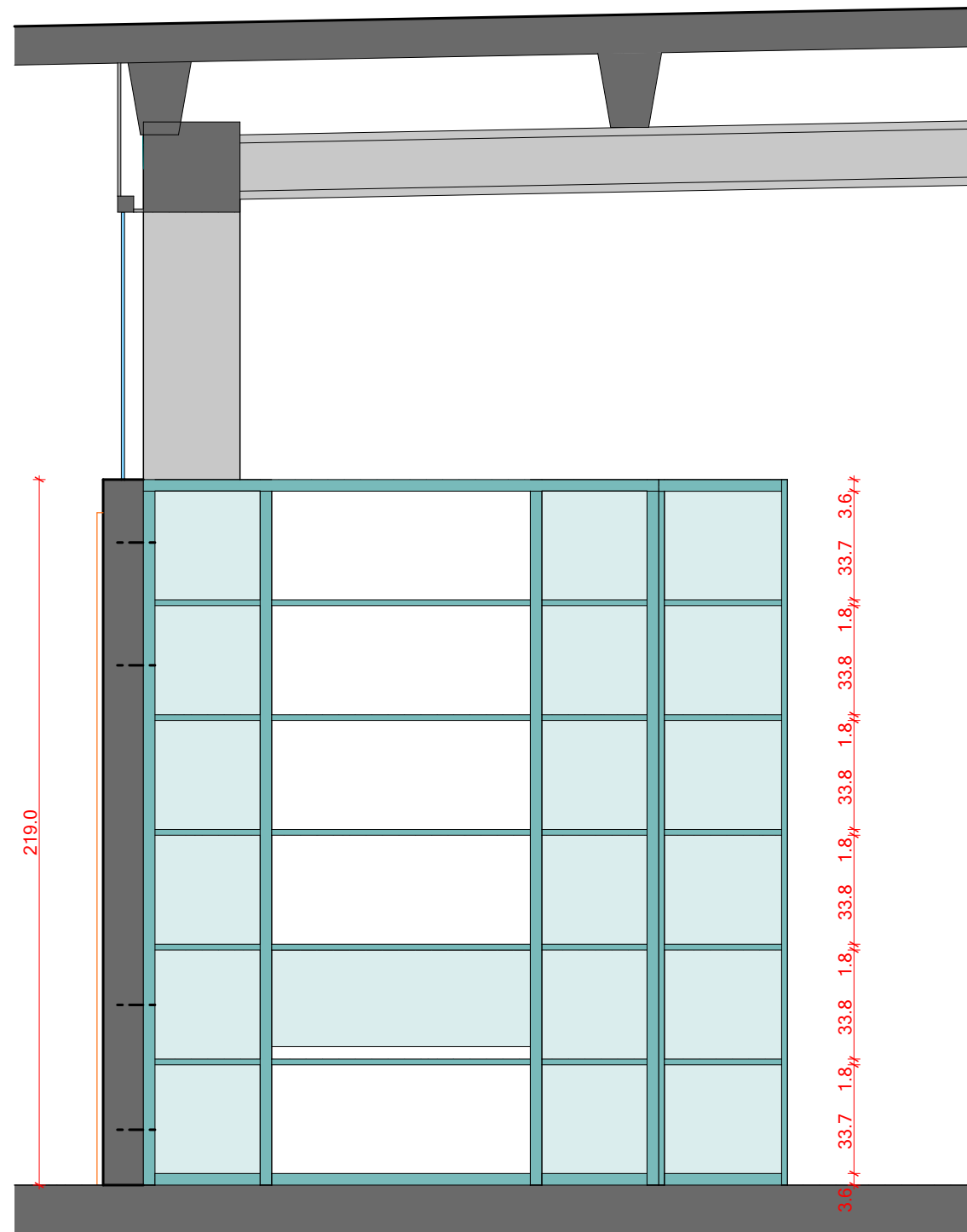

Sectiune mobilier B

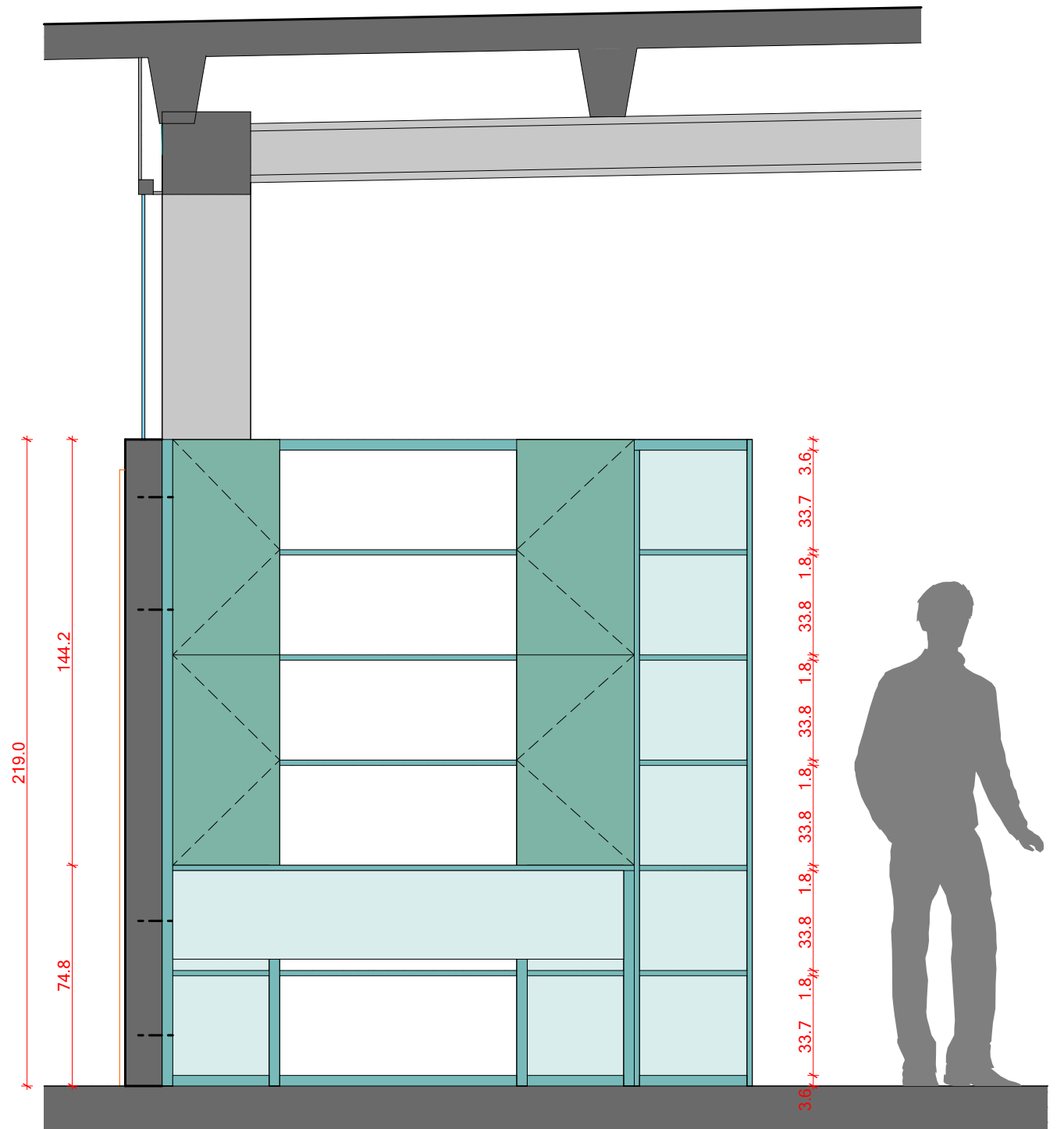

Vedere mobilier B1

	ADMO Studio Bd Corneliu Coposu, 22A, Ap11, Timisoara Tel: 0726 128 595 Email: ovidiu.micsa@gmail.com		BENEFICIAR: Universitatea Politehnica Timisoara AMPLASAMENT: Timisoara, Bd Mihai Viteazu nr 1		FAZA: PT - DDE
	SPECIFICATIE	NUME	SEMNATURA	SCARA 1:20	PROIECT: Amenajare de interior sala 203 MPT - Cladire SPM
SEF PROIECT	arh. OVIDIU MICSA			PLANSA: Sectiune mobilier B, B1	PLANSA NR.: A.11
PROIECTAT	arh. OVIDIU MICSA		DATA ianuarie 2025		
DESENAT	arh. OVIDIU MICSA				

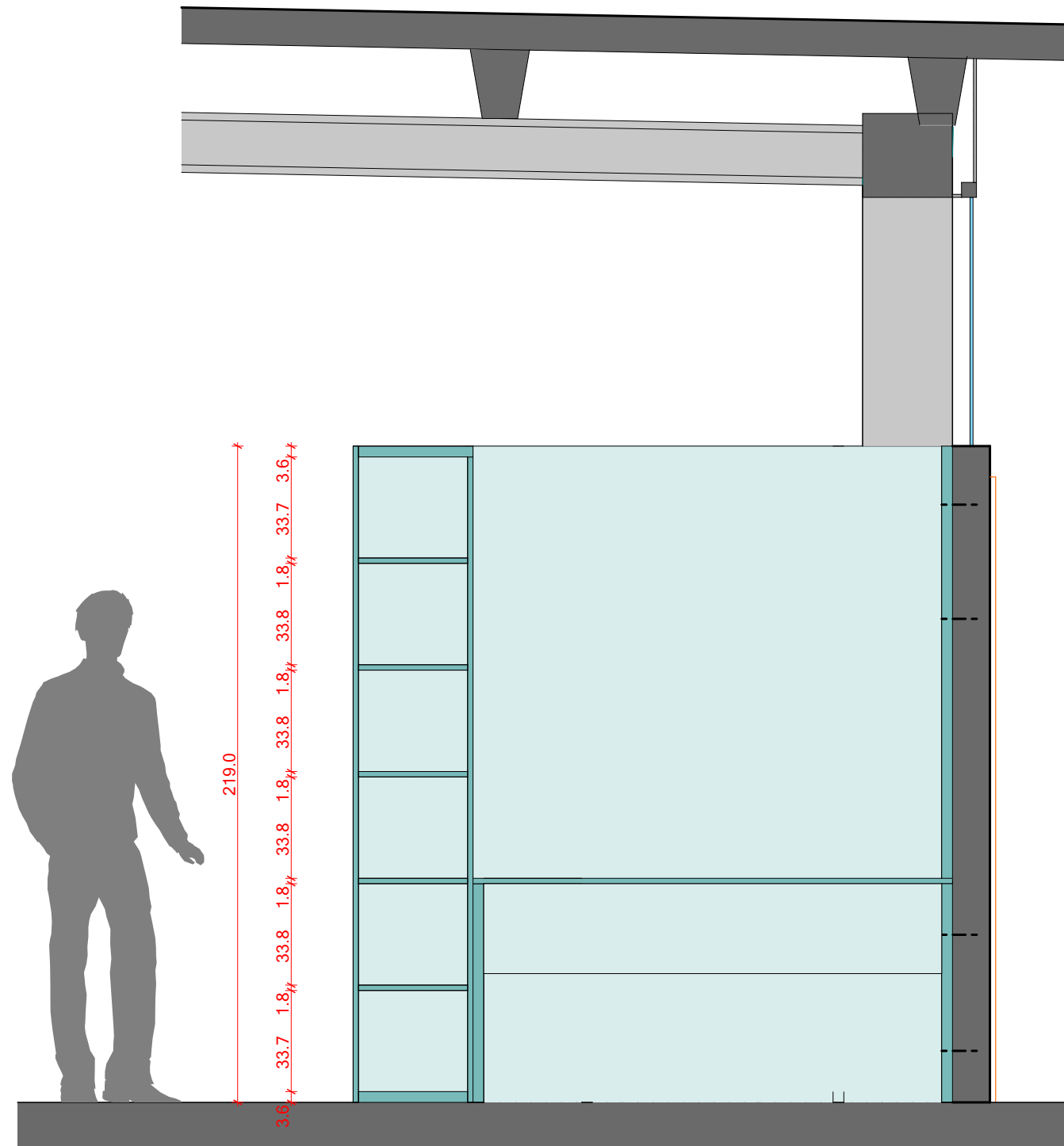

Vedere mobilier B2

	ADMO Studio Bd Corneliu Coposu, 22A, Ap11, Timisoara Tel: 0726 128 595 Email: ovidiu.micsa@gmail.com		BENEFICIAR: Universitatea Politehnica Timisoara AMPLASAMENT: Timisoara, Bd Mihai Viteazu nr 1		FAZA: PT - DDE	
	SPECIFICATIE	NUME	SEMNATURA	SCARA 1:20	PROIECT: Amenajare de interior sala 203 MPT - Cladire SPM	PROIECT NR.: 20 / 2025
SEF PROIECT	arh. OVIDIU MICSA			DATA	PLANSA: Sectiune mobilier B2	PLANSA NR.: A.12
PROIECTAT	arh. OVIDIU MICSA			ianuarie 2025		
DESENAT	arh. OVIDIU MICSA					

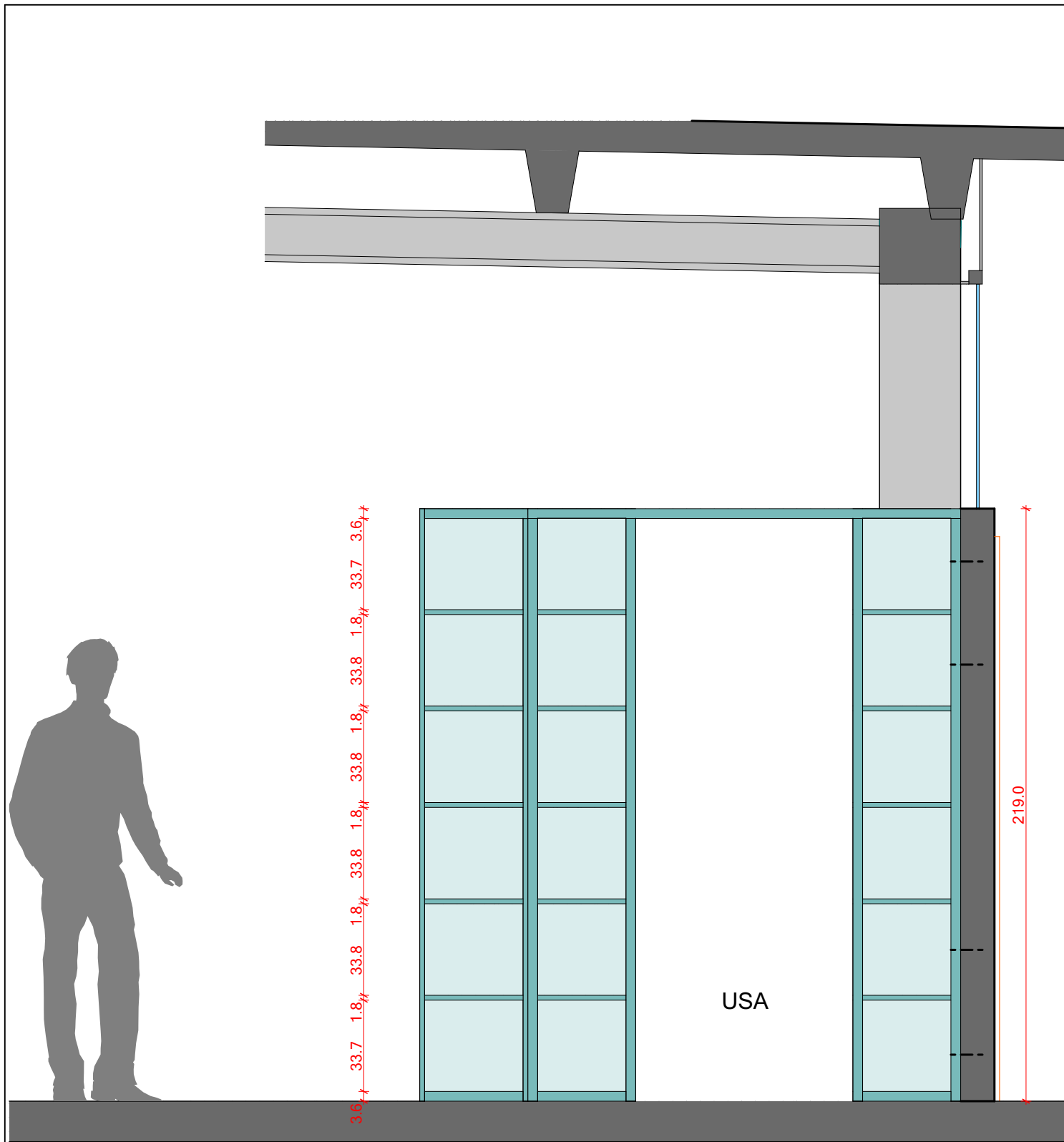

Sectiune mobilier C

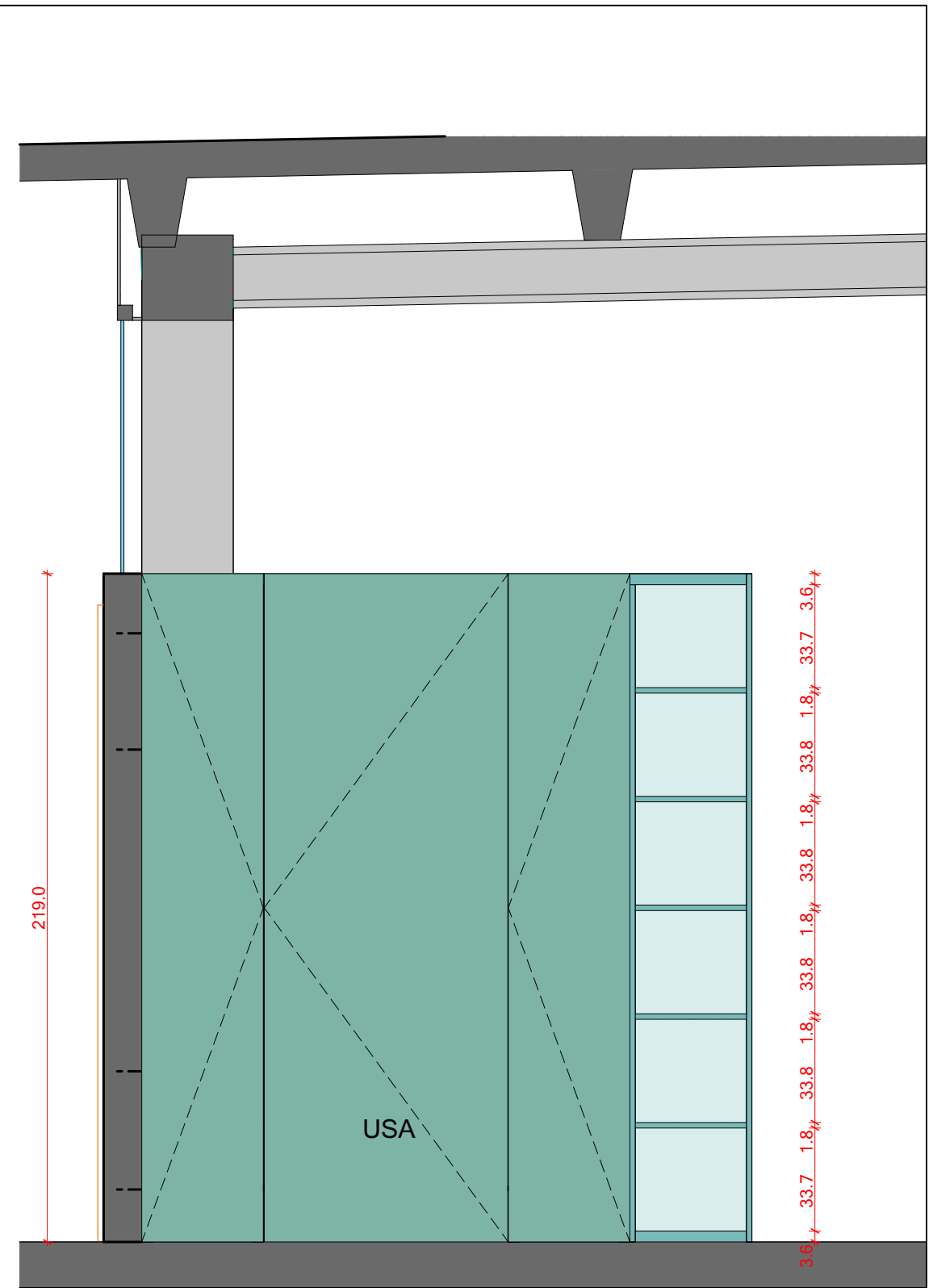

Vedere mobilier C1

	ADMO Studio Bd Corneliu Coposu, 22A, Ap11, Timisoara Tel: 0726 128 595 Email: ovidiu.micsa@gmail.com		BENEFICIAR: Universitatea Politehnica Timisoara AMPLASAMENT: Timisoara, Bd Mihai Viteazu nr 1		FAZA: PT - DDE	
	SPECIFICATIE	NUME	SEMNATURA	SCARA 1:20	PROIECT: Amenajare de interior sala 203 MPT - Cladire SPM	PROIECT NR.: 20 / 2025
SEF PROIECT	arh. OVIDIU MICSA					
PROIECTAT	arh. OVIDIU MICSA		DATA	PLANSA: Sectiune mobilier C, C1	PLANSA NR.: A.13	
DESENAT	arh. OVIDIU MICSA		ianuarie 2025			

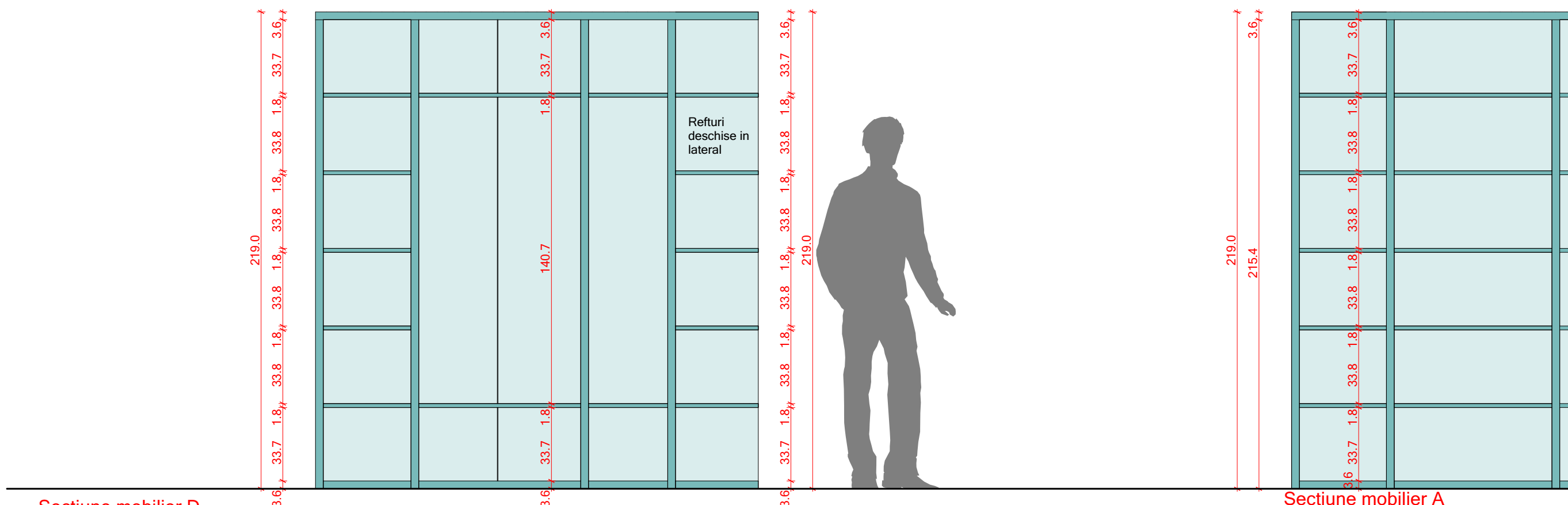
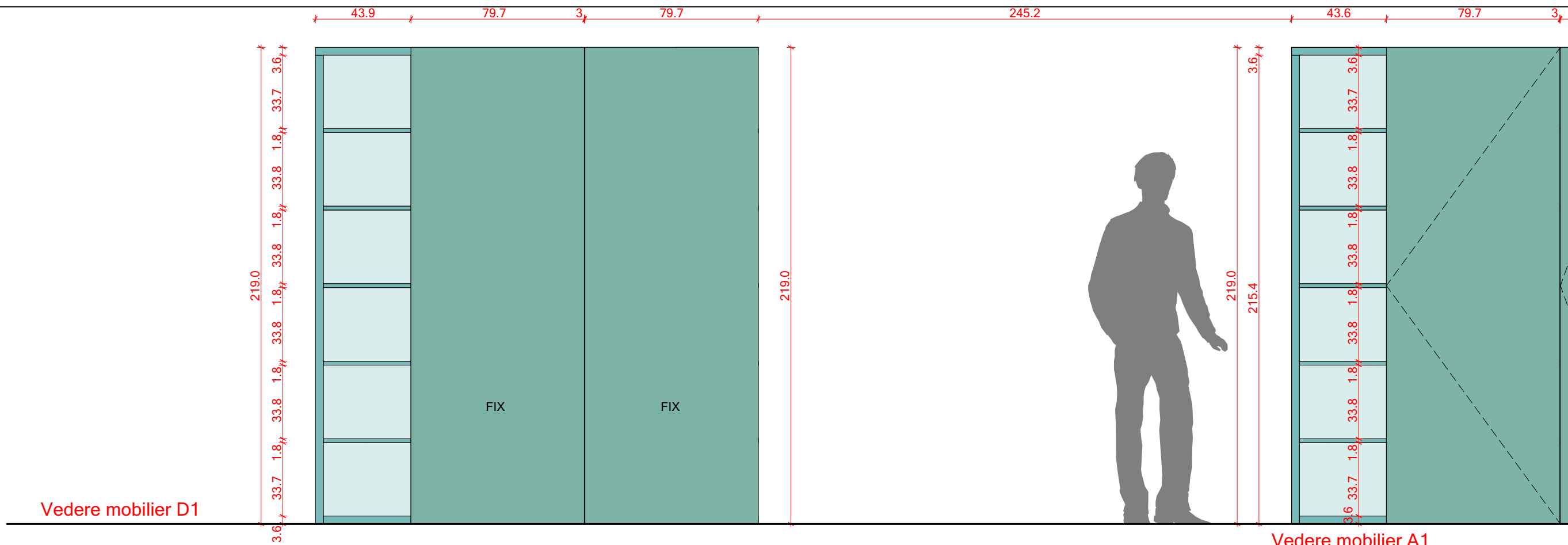

	ADMO Studio Bd Corneliu Coposu, 22A, Ap11, Timisoara Tel: 0726 128 595 Email: ovidiu.micsa@gmail.com		BENEFICIAR: Universitatea Politehnica Timisoara AMPLASAMENT: Timisoara, Bd Mihai Viteazu nr 1		FAZA: PT - DDE	
	SPECIFICATIE	NUME	SEMNATURA	SCARA 1:20	PROIECT: Amenajare de interior sala 203 MPT - Cladire SPM	PROIECT NR.: 20 / 2025
	SEF PROIECT	arh. OVIDIU MICSA		DATA	PLANSA: Sectiune D, D1	PLANSA NR.: A.14
	PROIECTAT	arh. OVIDIU MICSA		DESENAT	arh. OVIDIU MICSA	ianuarie 2025

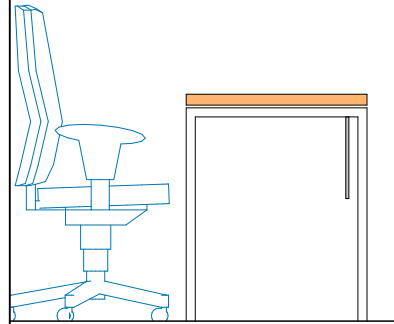

Vedere laterala

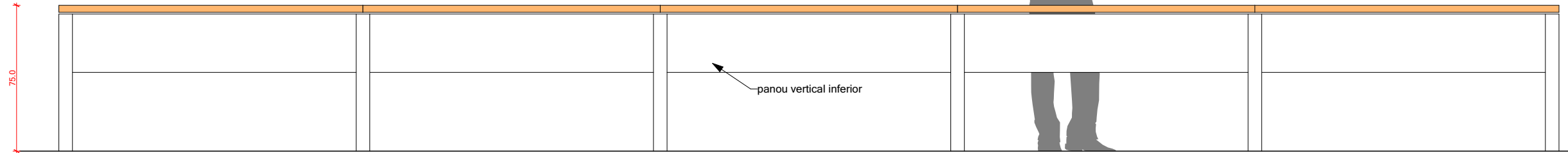

Vedere ansamblu masa modulara 10 locuri

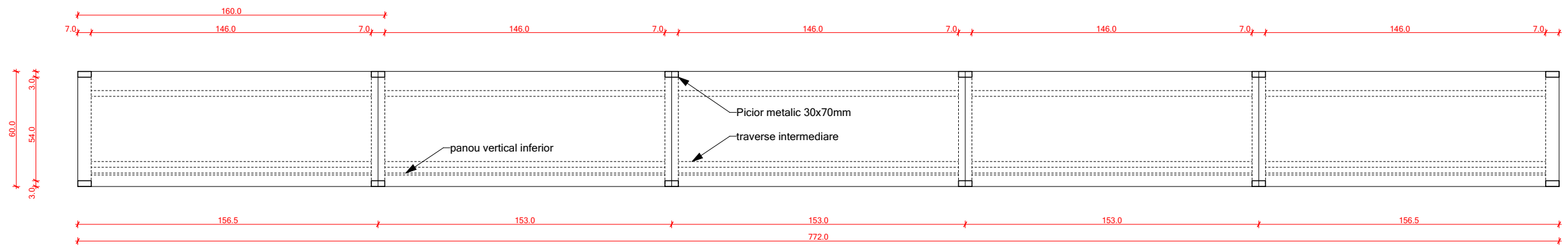

Plan ansamblu masa modulara 10 locuri



Axonometrie

Note:
 - dupa alegerea sistemului modular, executantul va furniza dimesiunile exacte si va da pozitia exacta de iesire a cablului electric din pardoseala astfel incat sa urce pe verticala prin accesoriul dedicat, atasat piciorului mesei

	ADMO Studio Bd Corneliu Coposu, 22A, Ap11, Timisoara Tel: 0726 128 595 Email: ovidiu.micsa@gmail.com		BENEFICIAR: Universitatea Politehnica Timisoara AMPLASAMENT: Timisoara, Bd Mihai Viteazu nr 1		FAZA: PT - DDE	
	SPECIFICATIE	NUME	SEMNATURA	SCARA 1:25	PROIECT: Amenajare de interior sala 203 MPT - Cladire SPM	PROIECT NR.: 20 / 2025
SEF PROIECT	arh. OVIDIU MICSA				PLANSA: Detalii masa modulara 10 locuri	PLANSA NR.: A.15
PROIECTAT	arh. OVIDIU MICSA		DATA ianuarie 2025			
DESESTAT	arh. OVIDIU MICSA					

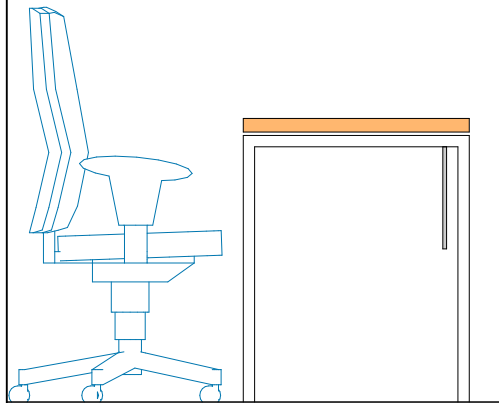

Vedere laterala

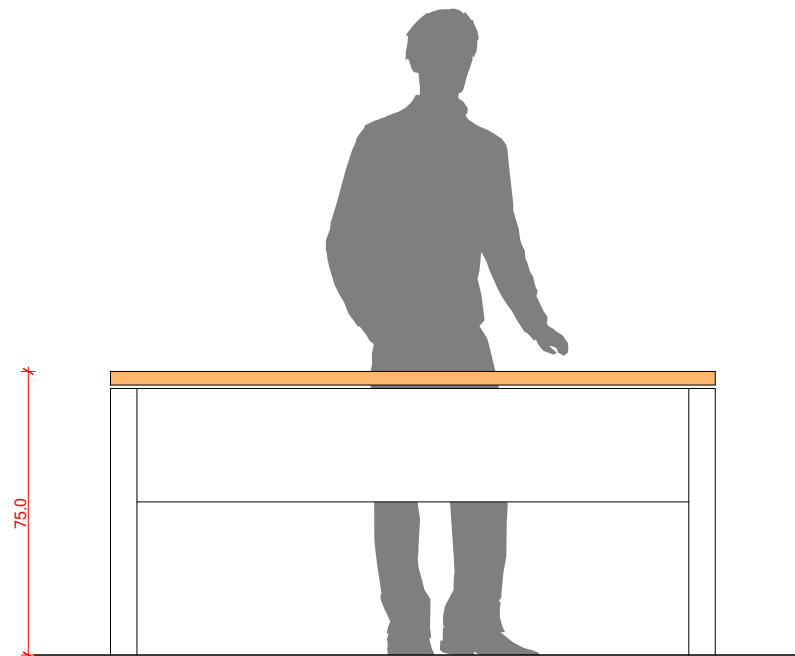

Vedere ansamblu masa modulara 2 locuri

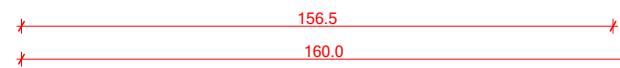
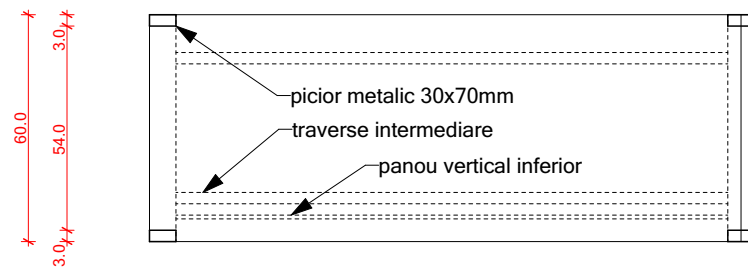
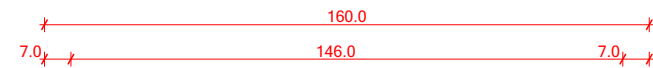

Plan





Axonometrie

Note:

- dupa alegerea sistemului modular, executantul va furniza dimesiunile exacte si va da pozitia exacta de iesire a cablului electric din pardoseala astfel incat sa urce pe verticala prin accesoriul dedicat, atasat piciorului mesei

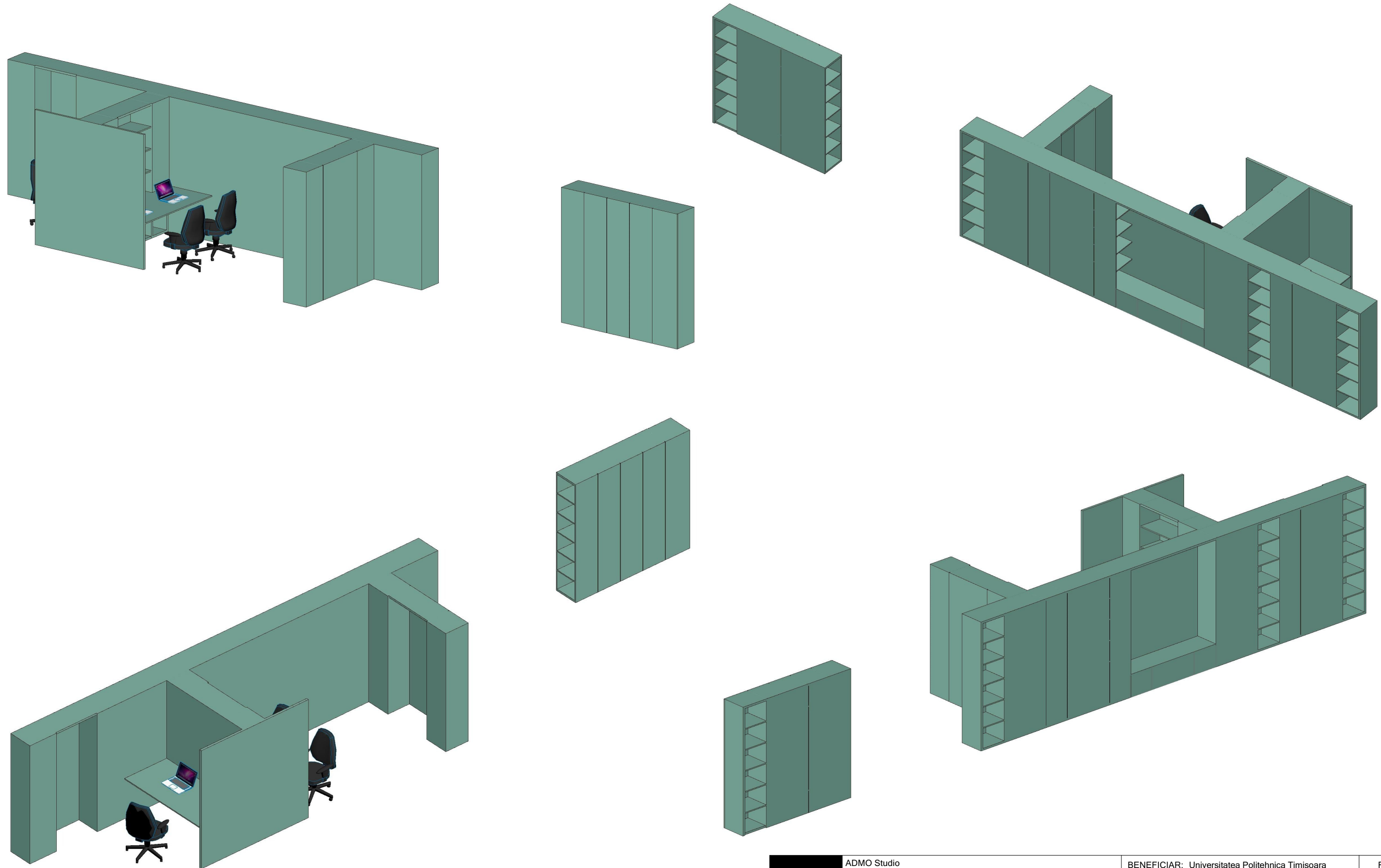
	ADMO Studio Bd Corneliu Coposu, 22A, Ap11, Timisoara Tel: 0726 128 595 Email: ovidiu.micsa@gmail.com		BENEFICIAR: Universitatea Politehnica Timisoara AMPLASAMENT: Timisoara, Bd Mihai Viteazu nr 1	FAZA: PT - DDE	
	SPECIFICATIE	NUME	SEMNATURA	SCARA 1:20	PROIECT NR.: 20 / 2025
SEF PROIECT	arh. OVIDIU MICSA			PROIECT: Amenajare de interior sala 203 MPT - Cladire SPM	
PROIECTAT	arh. OVIDIU MICSA		DATA	PLANSA: Detalii masa modulara 2 locuri	PLANSA NR.: A.16
DESEANAT	arh. OVIDIU MICSA		ianuarie 2025		



	ADMO Studio Bd Corneliu Coposu, 22A, Ap11, Timisoara Tel: 0726 128 595 Email: ovidiu.micsa@gmail.com		BENEFICIAR: Universitatea Politehnica Timisoara AMPLASAMENT: Timisoara, Bd Mihai Viteazu nr 1		FAZA: PT - DDE	
	SPECIFICATIE	NUME	SEMNATURA	SCARA	PROIECT: Amenajare de interior sala 203 MPT - Cladire SPM	PROIECT NR.: 20 / 2025
SEF PROIECT	arh. OVIDIU MICSA			DATA	PLANSA: axonometrie mobilier	PLANSA NR.: A.17
PROIECTAT	arh. OVIDIU MICSA			ianuarie 2025		
DESEMAT	arh. OVIDIU MICSA					



	ADMO Studio Bd Corneliu Coposu, 22A, Ap11, Timisoara Tel: 0726 128 595 Email: ovidiu.micsa@gmail.com			BENEFICIAR: Universitatea Politehnica Timisoara AMPLASAMENT: Timisoara, Bd Mihai Viteazu nr 1	FAZA: PT - DDE
	SPECIFICATIE	NUME	SEMNATURA	PROIECT: Amenajare de interior sala 203 MPT - Cladire SPM	PROIECT NR.: 20 / 2025
	SEF PROIECT	arh. OVIDIU MICSA			
	PROIECTAT	arh. OVIDIU MICSA		DATA ianuarie 2025	PLANSA: perspective amenajare
DESENAT	arh. OVIDIU MICSA				